

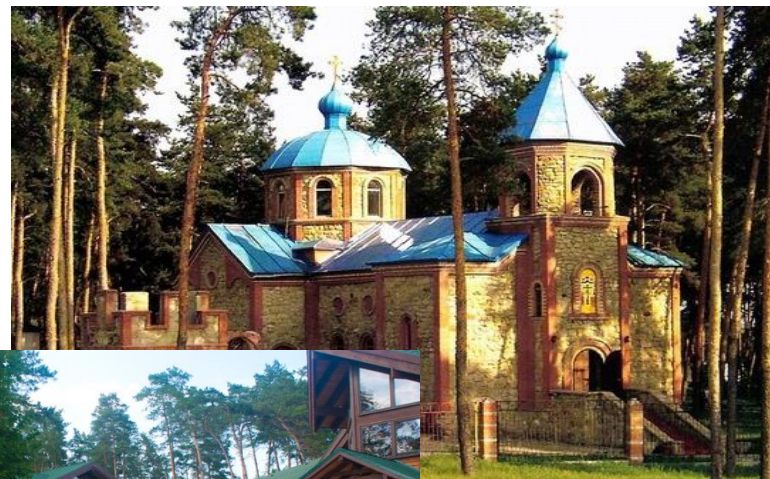

Туристичний паспорт Луганської області



Туристичний паспорт Луганської області

1. Туристичні об'єкти, які розташовані в Луганській області (606):

- 152 релігійних закладів
 - ✓ Собори, монастирі, храми, церкви тощо
- 21 музей
 - ✓ Народні, краєзнавчі, меморіальні музеї
- 1 ландшафтний парк
 - ✓ ДТ Луганська лісомеліоративна агро-науково-дослідна станція, Юницьке лісництво
- 95 природоохоронних територій Луганської області – об'єкти відвідування туристів
 - ✓ Ботанічні, геологічні, ландшафтні, ентомологічні пам'ятки природи тощо
- 1 печера
 - ✓ Печера під Пристіном створена першими переселенцями у 17 ст. для відправлення релігійного культу
- 19 джерел
 - ✓ 3 яких 11 гідрологічних пам'яток природи
- 4 пішохідно-кінних екскурсій
 - ✓ 3 яких 2 державної форми власності, 2 - приватної
- 14 оздоровчих комплексів
 - ✓ 3 яких: 4 лікувально-оздоровчі, 6 дитячого оздоровлення, 4 інші з них: 9 оздоровчі заклади державної (комунальної) форми власності, 5 – приватні
- 20 баз відпочинку
 - ✓ 3 яких: 8 державної (комунальної) форми власності, 12 приватної
- 11 закладів дозвілля та розваг
 - ✓ 10 – акваленд, позаміські, пляжні клуби приватної форми власності, 1- комунальної
- 3 заклади культурного дозвілля
 - ✓ Об'єкти спільної власності територіальних громад сіл, селищ, міст Луганської області
- 68 екскурсійних маршрутів, відвідання яких сприяє національно-патріотичному вихованню
- 194 пам'ятника
- 3 інше

* 30 об'єктів туристичної діяльності на даний час не функціонують у зв'язку з проведенням АТО та/або потребують відновлення

2. Готелів – 25, садиб - 11

3. Турагентів, які працюють на території області – 29 суб'єктів

Туристична карта Луганської області

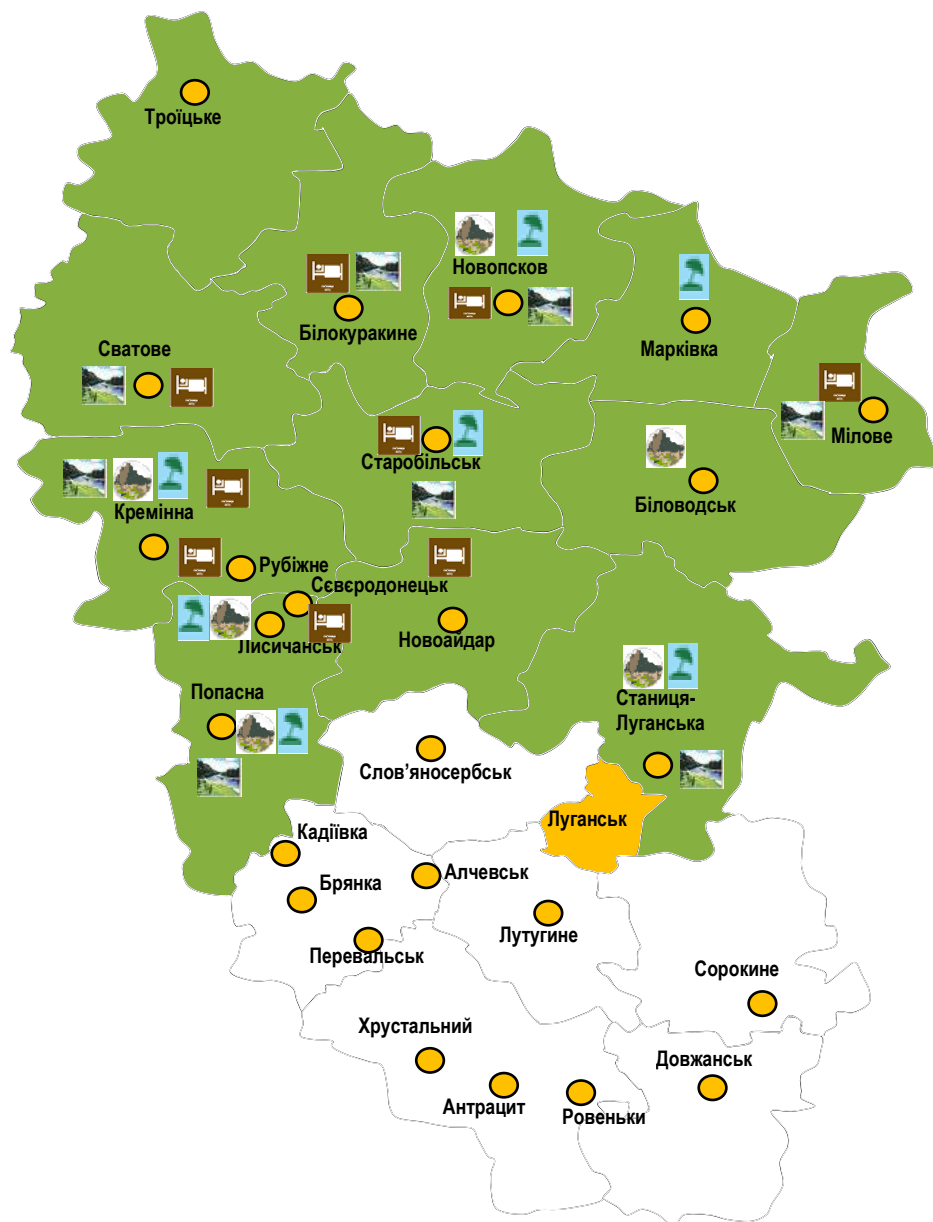

 Лінія розмежування



Готелі



Туристичні об'єкти



Природоохоронні території



Бази відпочинку, санаторії тощо

Інформаційна довідка туристичних потоків в Луганській області

Роки	Кількість туристів, обслугованих суб'єктами туристичної діяльності України – усього	Із загальної кількості туристів:			Кількість екскурсантів
		іноземні туристи	туристи-громадяни України, які виїжджали за кордон	внутрішні туристи	
2000	23710	476	1931	21303	9487
2001	28788	439	2852	25497	13342
2002	41335	515	3714	37106	23615
2003	42126	850	4655	36621	26215
2004	41662	603	5147	35912	28639
2005	48898	17	6913	41968	34889
2006	50881	162	10761	39958	30993
2007	59096	158	14088	44850	39984
2008	53279	126	15487	37666	21022
2009	44341	163	11584	32594	29940
2010	35880	162	13304	22414	20062
2011	15558	94	9284	6180	1854
2012	21981	120	12231	9630	6839
2013	34699	33	21709	12957	6684
2014	791	2	762	27	-
2015	939	-	872	67	-
2016	1896	-	1814	82	-

У 2015 році розпорядженнями голови облдержадміністрації – керівника обласної військово-цивільної адміністрації від 07.04.2015 № 127 та від 26.10.2015 № 511 заборонялося проведення туристичних подорожей, екскурсій і походів в регіоні.

Розпорядженням голови облдержадміністрації – керівника обласної військово-цивільної адміністрації від 09.08.2016 № 464 скасовано заборону проведення туристичних подорожей, екскурсій і походів на території області, окрім Станично-Луганського, Новоайдарського і Попаснянського районів, розташованих уздовж лінії зіткнення сторін між блокпостами першого та другого рубежів (розпорядження голови облдержадміністрації – керівника обласної військово-цивільної адміністрації від 26.10.2015 № 511).

	патріархату (Свято-Тихвінський приход)			м.Лисичанськ, кв. 40 років Перемоги								
4.	Церква Євангельських Християн Баптистів			Молитовний дім, м. Лисичанськ, вул. Європейська, б. 95								
5.	Українська православна церква (Свято-Троїцька Парафія)			м.Лисичанськ, вул. Гетьманська, 114								
6.	Релігійна громада Свідків Іегови			Будівля «Зал Царства», м.Лисичанськ, вул. 9-го Травня, б. 8-б								
7.	Українська православна церква Московського патріархату (Свято-Ксеніївський приход)			м.Лисичанськ, вул. Клубна, б. 1								
8.	Українська православна церква Московського патріархату (Свято-Митрофанівський приход №2)			Митрофанівська церква, м.Лисичанськ, вул. ім. М.Грушевського, б. 2								
9.	Українська православна			Свято-Миколаїв								

	церква Московського патріархату (Свято-Миколаївський приход)			ська церква, м.Лисичанськ, вул. Базарна, б. 2								
10.	Українська православна церква Московського патріархату (Свято-Митрофанівський приход №1)			м.Лисичанськ, вул. К.Маркса, б. 126								
11.	Українська православна церква (Свято-Вознесенський Прихід)			м. Привілля, вул. Дружби, б. 10								
12.	Українська православна церква «Великому чениці Варвари»			м.Лисичанськ, вул. ім. В.Сосюри, район б. 261								
13.	Християнська церква повного Евангелія «Слово життя» (Дом царства Свідків Ієгови)			м.Лисичанськ, вул. Незалежності, 26								
14.	Свято-Успенський приход Луганської єпархії Української Православної	Свято-Успенський приход Луганської єпархії Української Православної	23479353	м. Рубіжне, вул. Володи мирська, 42	приватна			350	цілий рік			

15.	Релігійна організація «Парафія на честь ікони Божої матері «Почаївська» Української православної церкви	Релігійна організація «Парафія на честь ікони Божої матері «Почаївська» Української православної церкви	25892270	м. Рубіжне, вул. Чехова,9-а	приватна			150	цілий рік			
16.	Релігійна організація «Свято – Георгіївський храм» Северодонецької та Старобільської єпархії Української православної церкви	Релігійна організація «Свято – Георгіївський храм» Северодонецької та Старобільської єпархії Української православної церкви	21845345	м. Рубіжне вул. Визволителів, 47	приватна			500	цілий рік			
17.	Релігійна організація «Парафія святителя Луки Кримського Української Православної церкви	Релігійна організація «Парафія святителя Луки Кримського Української Православної церкви	36659196	м. Рубіжне вул. Б.Хмельницького, 66 б	приватна			100	цілий рік			
18.	Релігійна організація «Парафія на честь блаженної Матрони Московської міста Рубіжне»	Релігійна організація «Парафія на честь блаженної Матрони Московської міста Рубіжне»	37904468	м. Рубіжне вул.Володимирська 6	приватна			100	цілий рік			
19.	Християнська церква «Слово життя»	Християнська церква «Слово життя»	25804030	м. Рубіжне пр.Московський, 23 (біля кафе «Гурман»)	в оренді			80	цілий рік			

20.	Християнська помісна церква «Перемога»	Християнська помісна церква «Перемога»	26180212	м. Рубіжне вул.Володимирська 5	в оренді			50	цілий рік			
21.	Релігійна громада християн божої церви віри Євангільської «Місто хвали»	Релігійна громада християн божої церви віри Євангільської «Місто хвали»	25963751	м. Рубіжне вул.Володимирська 5	приватна			30	цілий рік			
22.	Релігійна організація «Релігійна громада свідків Єгови в місті Рубіжне Луганської області»	Релігійна організація «Релігійна громада свідків Єгови в місті Рубіжне Луганської області»	25926081	м. Рубіжне вул. Визволителів, 5	приватна			300	цілий рік			
23.	Рубіжанська міська іудейська релігійна Громада «Шалом»	Рубіжанська міська іудейська релігійна Громада «Шалом»	25876294	м. Рубіжне вул. Пушкіна, 13	в оренді			30	цілий рік			
24.	Свято-Троїцький Храм	Северодонецько-Старобільська Єпархія, Батарчуков Георгій Васильович		92800, Луганська область, смт. Біловодськ, вул. Філоненко 1	єпархіяльна	книги духовного змісту, ікони та інші	культурно-пізнавальний	500	цілий рік	-		Северодонецько-Старобільська Єпархія, настоятель Свято-Троїцького храму
25.	Свято-Михайлівська парафія	Українська православна церква Свято – Михайлівського храму		Біловодський район с. Данилівка	єпархіяльна	книги духовного змісту, ікони та інші предмети культового призначення	культурно-пізнавальний	70	цілий рік	ні		
26.	Свято-Покровська	Українська православна		Біловодський район	єпархіяльна	книги духовного	культурно-пізнавальний	60	цілий рік	ні		

	парафія	церква Свято – покровського храму		с. Городище		змісту, ікони та інші предмети культового призначення	ний					
27.	Свято-Успенська парафія	Українська православна церква Свято – Успенського храму		Біловодський район с. Литвинівка	єпархіальна	книги духовного змісту, ікони та інші предмети культового призначення	культурно-пізнавальний	50	цілий рік	ні		
28.	Свято-Різдво-Богородічна парафія	Українська православна церква Свято – Різдво – Богородічного храму		Біловодський район с. Бараниківка	єпархіальна	книги духовного змісту, ікони та інші предмети культового призначення	культурно-пізнавальний	50	цілий рік	ні		
29.	Свято-Вознесенська парафія	Українська православна церква Свято-Вознесенського храму		Біловодський район с. Зеликівка	єпархіальна	книги духовного змісту, ікони та інші предмети культового призначення	культурно-пізнавальний	70	цілий рік	ні		
30.	«Приход взыскание погибших»	-	-	Северодонецьк сел. Лісова Дача, вул. Піонерська, 1								
31.	«Свято-Христорождественский Храм»	-	-	м. Северодонецьк пл. Соборна, 1								
32.	«Церковь Умиления»	-	-	м. Северодонецьк вул. Енергетиків, 35								
33.	Релігійна організація «Парафія Свято-	Релігійна організація «Парафія Свято-	24188965	Луганська обл., Білокуракинський								

	Тихонівський Храм»	Тихонівський Храм»		район., смт. Білокуракине, вул. Коцюбинського 163								
34.	Релігійна організація «Свято – Пантелеймонівська парафія села Шапарівка Северодонецької єпархії»	Релігійна організація «Свято – Пантелеймонівська парафія села Шапарівка Северодонецької єпархії»	24199360	Луганська обл., Білокуракинський район., с. Шапарівка								Северодонецько-Старобільська Єпархія, настоятель Свято-Троїцького храму
35.	Релігійна організація «Святого Пророку Іллі»	Релігійна організація «Святого Пророку Іллі»		Луганська обл., Білокуракинський район., с. Цілуйкове								
36.	Храм "Святителя Феодосія Чернігівського"	Релігійна організація "Святителя Феодосія Чернігівського"	35968080	92941, Луганська обл., Кремінський район, село Михайлівка, вул. Шевченко буд. 1		послуги релігійного закладу	релігійна		цілий рік			Федорченко Олексій Миколайович – керівник телефон 1: 0950580916 телефон 2: 0645235009
37.	Свято-Іллінський чоловічий монастир	Свято-Іллінський чоловічий монастир Северодонецької єпархії Української православної церкви (Свято-Іллінський	34219348	92934, Луганська обл., Кремінський район, село Варварівка, вул. Соборна, будинок 9		послуги релігійного закладу	релігійна		цілий рік			Ієромонах Іоасаф Штанько Максим Вікторович – керівник телефон 1: 0955769250

		чоловічий монастир)									
38.	Свято-Петропавлівський храм	Релігійна організація "Свято-Петропавлівська парафія Северодонецької єпархії Української православної церкви"	35585532	92911, Луганська обл., Кременський район, село Макіївка, вул. Клубна, будинок 9 А		послуги релігійного закладу	релігійна		цілий рік		Юр'єв Іван Іванович – керівник телефон 1: 0645376926
39.	Свято Олександра Невського храм	релігійна організація "Свято-Олександра Невського парафія Северодонецької єпархії Української православної церкви"	26070920	92917, Луганська обл., Кременський район, село Невське, вул. Перемоги, будинок 10		послуги релігійного закладу	релігійна		цілий рік		Юр'єв Іван Іванович – керівник телефон 1: 0645376926
40.	Свято-Сергіївський храм	св. Сергіївський храм Української православної церкви	25062404	92900, Луганська обл., Кременський район, місто Кременна, вул. Декабристів, б.1 А		послуги релігійного закладу	релігійна		цілий рік	1	Душенко Андрій Олександрович - керівник; телефон 1: 0645421580
41.	"Парафія Свято-Троїцький храм"	Релігійна організація "Парафія Свято-Троїцький храм"	23483627	92900, Луганська обл., Кременський район, місто Кременна, вул. Центральна, буд. 84 А		послуги релігійного закладу	релігійна		цілий рік		Попов Володимир Петрович - керівник з 05.09.1997 телефон 1: 0957826256
42.	"Свято-Вознесенський храм"	Релігійна організація	32974059	92913, Луганська		послуги релігійного закладу	релігійна		цілий рік		Сушняк Зеновій Нестерович

	ка парафія"	"Свято-Вознесенська парафія" смт Красноріченське"		обл., Кременський район, сел. Красноріченське, пл. Соборна, буд. 1		закладу					телефон 1: 0645493181
43.	«Свято Преображенська парафія Української православної церкви»	Релігійна організація "Свято Преображенська парафія Української православної церкви Київського патріархату міста Кременної Луганської області"	36074035	92900, Луганська обл., Кременський район, місто Кременна, пров. Костянтина запорожця будинок 19, квартира 1		послуги релігійного закладу	релігійна		цілий рік		Кувічинський Анатолій Ілліч – керівник, телефон 1: 0507725032 телефон 2: 0645423995
44.	"Парафія різдва Пресвятої Богородиці" міста Кременна"	Релігійна організація "Парафія різдва Пресвятої Богородиці" міста Кременна" (Парафія різдва Пресвятої Богородиці)	36074119	92900, Луганська обл., Кременський район, місто Кременна, вул. Лиманська, б. 51		послуги релігійного закладу	релігійна		цілий рік		Репецький Сергій Сергійович - керівник з 14.03.2013 (обмеження згідно статуту); телефон 1: 0505771256 телефон 2: 0645421817
45.	Свято-Сергіївський монастир	Чоловічий монастир на честь Преподобного Сергія Ігумена Радонезького Луганської єпархії Української православної церкви	26577151	92900, Луганська обл., Кременський район, місто Кременна, вул. Декабристів буд. 1А		послуги релігійного закладу	релігійна		цілий рік		Крохмаль Костянтин Михайлович - керівник з 15.12.2014 (тимчасово виконуючий обов'язки); телефон 1: 0645421580 адреса електронної пошти:

		ної церкви										kremonastir @yandex.ru
46.	Храм Святого Архістрати га Михайла	Храм Святого Архістрати га Михайла		92903, Луганська обл., Кременський район, с. Новокраснянка, вул. Центральна		послуги релігійного закладу	релігійна		цілий рік			
47.	Зрам Покрова Пресвятої Богородиці	Зрам Покрова Пресвятої Богородиці		Луганська обл., Кременський район, с. Новоастрхань		послуги релігійного закладу	релігійна		цілий рік			
48.	«Парафія Свято-Троїцька» Української православної церкви	Українська православна церква	26262418	92524 Міловський р-н, с. Півнівка, вул.Шкільна, буд.12 «Б»	організаційно-правова форма – релігійна організація	ікони та інші предмети культового призначення, Пам'ятка архітектури	культурно-пізнавальний	до 100 осіб	цілий рік	ні		
49.	«Парафія Свято-Благовіщенська» Української православної церкви	Українська православна церква	24852819	92500, Міловський р-н, смт. Мілове, вул.Шкільна, буд.7 «А»	організаційно-правова форма – релігійна організація	ікони та інші предмети культового призначення, Пам'ятка архітектури	культурно-пізнавальний	до 500 осіб	цілий рік	ні		
50.	«Парафія Свято-Введенська» Української православної церкви	Українська православна церква	20153198	92520, Міловський р-н, с. Морозівка вул..Центральна, буд.32 «А»	організаційно-правова форма – релігійна організація	ікони та інші предмети культового призначення, Пам'ятка архітектури	культурно-пізнавальний	до 200 осіб	цілий рік	ні		
51.	«Парафія на честь Великомученика і	Українська православна церква	35905889	92520, Міловський р-н, с.Морозів	організаційно-правова форма – релігійна	ікони та інші предмети культового призначення,	культурно-пізнавальний	до 200 осіб	цілий рік	ні		

	Цілителя Пантелеймона”			ка, вул.Центральна, буд.49«А»	організація	Пам’ятка архітектури						
52.	«Парафія Святителя Миколая» с.Микільське, Міловського району	Українська православна церква	26577085	92510, Міловський р-н, с.Микільське, провулок Шкільний, буд.24	організаційно-правова форма – релігійна організація	ікони та інші предмети культового призначення, Пам’ятка архітектури	культурно-пізнавальний	до 100 осіб	цілий рік	ні		
53.	Свято – Петро-Павлівський храм	Українська православна церква		92505, Міловський р-н, с. Великоцьк	організаційно-правова форма – релігійна організація	ікони та інші предмети культового призначення, пам’ятка архітектури	культурно-пізнавальний	до 100 осіб	цілий рік	ні		
54.	Храм преподобного Серафима Саровського	Українська православна церква		92523, Міловський р-н, с.Зориківка	організаційно-правова форма – релігійна організація	ікони та інші предмети культового призначення Пам’ятка архітектури	культурно-пізнавальний	до 100 осіб	цілий рік	ні		
55.	Храм Спаси Нерукотворного	Українська православна церква		92540, Міловський р-н, с.Новострільцівка	організаційно-правова форма – релігійна організація	ікони та інші предмети культового призначення Пам’ятка архітектури	культурно-пізнавальний	до 100 осіб	цілий рік	ні		
56.	Приход на честь Ікони Божої Матері «Ахтирська» (МЗ)	УПЦ	26447603	с. Новоохтирка, вул. Центральна, 4 А	колективна	прихожани мають змогу побачити ікону Божої Матері «Ахтирської»	релігійний	50 прихожан	цілий рік	ні	-	-
57.	«Парафія на честь Святого Олександра Невського» (МЗ)	УПЦ МП	36836984	с.Штормове, вул. Шкільна, 2	приватна	знаходиться у стадії замороженого будувannya	релігійний	Знаходиться у стадії замороженого будувannya	-	ні	-	-
58.	Українська православна церква Різдва	УПЦ МП	24850720	с.Переможне, Центральна, 24 а	приватна	церква має ікони двнодесятих свят:	релігійний	30 прихожан	цілий рік	ні	-	-

	Пресвятої Богородиці (МЗ)					ікона Господа, ікона Входу Господнього до Єрусалиму та Пресвятої Трійці. Крім того, ікони Божої Матері та особливо чтимих святих						
59.	Свято Архангело-Михайловський храм (МЗ)	Приходська рада	-	с.Кримське, Центрпальна, 10	колективна	на даний час храм переживає скрутні часи. У зв'язку з проведенням АТО документація та всі цінності храму вивезені до Слов'яносербська. Але силами місцевих жителів та військових капеланів храм діє. Військові капелани проводять служби по релігійним святам, населення приносить вишиті рушники, ікони	релігійний	20 прихожан	цілий рік	ні	-	-
60.	Парафія на честь Святих	Луганська регіональна церковна	25062060	с. Денежники, вул.	колективна	в храмі знаходиться ікона	релігійний	10 прихожан	цілий рік	ні	-	-

	першоверховних Апостолів Петра та Павла	община «Свято петровський храм»		Шкільна, 11 а		«Неупіваема чаша»						
61.	Кафедральний храм Святого Великомученика і цілителя Пантелеймона	Іщенко М.О.	39138489	с. Дмитрівка вул. Нова, 2	приватна	храм славиться янтарним іконостасом	релігійний	30 прихожан	цілий рік	ні	-	-
62.	Храм Святого Миколая	УПЦ МП	25363689	с. Райгородка, вул. Кравцова, 25	комунальна	невелика будівля, дуже шановна місцевими прихожанами	релігійний	80 прихожан	навесні	ні	-	-
63.	Храм Святого Миколая	УПЦ МП		с. Вовкодаєве, вул. Мостова	колективна	засновано у 1780 році. На даний час зруйнований. Не експлуатується приблизно 70 років	релігійний	зруйнована		ні	-	-
64.	Українська православна церква патріарха Святого Духа	УПЦ МП	05481856	с. Бахмутівка	колективна	церква була зведена у 1795 році. В ній знаходяться дуже старинні ікони (вдалось зберегти ікони того часу). За цей період церква пережила багато лихих часів (азнавала	релігійний	50 прихожан	цілий рік	ні	-	-

						руйнувань, горіла). Але ікони вдавалась виносити, тому на даний час вони збережені						
65.	Церква Артистраї га Михайла	Донецьке Екзархаль не Управління Української Греко-Католицької Церкви	документи в стадії розробки	с. Победа, МТФ № 2	колективна	було возведено пам'яті трагічних подій в с. Победа у 2014 під час обстрілу Російськими військами	релігійний	10 прихожан	навесні, восени	ні	-	-
66.	Свято-Покровський Храм	Трьохізбенська громада	39806685	с. Трьохізбенка, вул. Низовка, 28	комунальна	збудовано у 1897 році за часів правління останньої династії Романових	релігійний	20 прихожан	цілий рік	ні	-	-
67.	Свято - Успенський храм	Українська православна церква Луганської єпархії	34846655	с.Олексіївка, вул. Сонячна (Калініна) 26 а	приватна	Невелика будівля, дуже шановна місцевими прихожанами	релігійний	20 прихожан	цілий рік	ні	-	-
68.	Святоуспенська церква	Святоуспенська парафія Луганської єпархії Української православної церкви	24852009	с. Гречишкіне, вул.Істролина, 55	колективна	збудовано у 1853 році. Спочатку це був молитвенний дім. У 1871 по проекту Данилова перебудовано в церкву. В церкві знаходиться Ікона Святоуспен	релігійний	20 прихожан	цілий рік	ні	-	-

						ської Божої Матері						
69.	Храм Різдва Пресвятої Богородиці	УПЦ	23256927	с. Смолянинове, вул. Пещана, 68Б	колективна	храм має розписний наливний іконостас	релігійний	20 прихожан	навесні, влітку	ні	-	-
70.	Домовий Храм ім. Серафіма Саровського	УПЦ	23256927	с. Смолянинове, вул. Пещана, 68А	колективна	храм має різний дерев'яний іконостас	релігійний	20 прихожан	восени, взимку	ні	-	-
71.	Свято Архангело – Михайлівський прихід	УПЦ	21846511	смт. Новоайдар, вул. Незалежності 48	колективна	збудовано в середині 19 ст. Під час Великої вітчизняної війни церква піддалась руйнуванню В 1947 р. силами прихожан церкву вдалось відновити. В 2001 була проведена остання реконструкція	релігійний	20 прихожан	цілий рік	ні	-	-
72.	Собор Святої Єкатерины	Святокатеринська парафія	21848273	м. Щастя, вул. Гагаріна, 3а	колективна	в Соборі знаходиться ікона святої Катерини (для її створення були привезені частини з Синаю)	релігійний	30 прихожан	цілий рік	ні	-	-
73.	Храм Успіння Божої матері Пам'ятка національно	Осинівська сільська рада		с. Осинове Новопсковського району	комунальна	храм Успіння Божої матері в 1802 р, який належить до архітектур	культурно-пізнавальний	40 чол.	цілий рік	так		

	го значення					них пам'яток України (козацьке бароко)						
74.	Храм на честь ікони Божої Матері «Призри на смирення»	Парафія на честь ікони Божої Матері Севердонської єпархії Української православної церкви	34403897	Луганська область Попаснянський район, сел. Мирна Долина (за межами населеного пункту)	приватна	огляд храму, просвіта в області культури, релігії та християнських традицій	релігійний	700 осіб	цілий рік	так	огляд діючого храму, джерело, купель	-
75.	Свято-покровський храм	Свято-покровська парафія смт Мирна Долина Луганської єпархії Української православної церкви	33870839	Луганська область Попаснянський район, сел. Мирна Долина, вул. Совхозна, 48	приватна	огляд храму, просвіта в області культури, релігії та християнських традицій	релігійний	200	цілий рік	-	-	-
76.	Церква «Спорительниця хлібів»	«Спорительниця хлібів» Парафія Луганської єпархії Української православної церкви	24847557	Луганська область Попаснянський район, сел. Малоря занцеве, вул. Центральна, 183	приватна	Огляд храму, просвіта в області культури, релігії та християнських традицій	релігійний	400 осіб	цілий рік	-	-	-
77.	Свято-Миколаївський храм	Свято-Миколаївський приход м. Попасна Української православної церкви	23484182	Луганська обл., м.Попасна вул. Першо травнева, буд. 43	приватна	огляд храму, просвіта в області культури, релігії та християнських традицій	релігійний	700	цілий рік	-	-	-
78.	Храм на	Парафія	36954104	Луганська	приватна	огляд храму,	релігійний	200	цілий рік	-	-	-

	честь трьох вселенських святих Василія Великого, Григорія Богослова і Іоанна Златоуста	трьох вселенських святих Василія Великого, Григорія Богослова і Іоанна Златоуста Севердонецької єпархії Української православної церкви		обл., м. Попасна, вул. Кошового, 2		просвіта в області культури, релігії та християнських традицій						
79.	Храм на честь святих Костянтина і Єлени	Парафія на честь святих Костянтина і Єлени Української православної церкви	36954303	Луганська обл., Попаснянський район, Білогорівська селищна рада, с. Золотарівка, вул. Лісова, 36 А	приватна	огляд храму, просвіта в області культури, релігії та християнських традицій	релігійний	100	цілий рік	-	-	-
80.	Храм на честь святих Спиридона Трифунського	Парафія на честь святих Спиридона Трифунського с. Шипілівка Української православної церкви	37928798	Луганська обл., Попаснянський район, Білогорівська селищна рада, с. Шипілівка, пр. Шкільний, 1А	приватна	огляд храму, просвіта в області культури, релігії та християнських традицій	релігійний	100	цілий рік	-	-	-
81.	Храм на честь ікони Божої Матері «Неопалі мая купіна»	Парафія на честь ікони Божої Матері «Неопалі мая купіна»	35706737	Луганська обл., Попаснянський район, смт Білогорів	приватна	огляд храму, просвіта в області культури, релігії та християнських традицій	релігійний	100	цілий рік	-	-	-

				ка, вул. Бардунова 3		ких традицій						
82.	Свято-Нікольський храм	«Парафія святиителя Миколая» Української православної церкви	23257902	Луганська обл., Попаснянський район, Врубівська селищна рада, с.Миколаївка пл. Революції, 1	приватна	огляд храму, просвіта в області культури, релігії та християнських традицій	релігійний	180	цілий рік	-	-	-
83.	Свято-Успенський храм	Свято-успенська парафія Северодонецької єпархії Української православної церкви	33170768	Луганська область, м. Гірське вул. Соборна, 10	приватна	огляд храму, просвіта в області культури, релігії та християнських традицій	релігійний	900	цілий рік	-	-	-
84.	Церква Святого праведного Іоана	Братство на честь Святого праведного Іоана Кронштадського Северодонецької єпархії Української православної церкви	35706904	Луганська обл., Попаснянський район, смт Комишуватка, вул. 8 Марта, буд. 1	приватна	огляд храму, просвіта в області культури, релігії та християнських традицій	релігійний	120	цілий рік	-	-	-
85.	Свято-Миколаївський храм	Свято-миколаївська парафія Северодонецької єпархії Української православної церкви		Луганська обл., м. Золоте вул. Базарна, 17	приватна	огляд храму, просвіта в області культури, релігії та християнських традицій	релігійний	200	цілий рік	-	-	-

86.	Храм на честь Святого Воскресіння Христова	Парафія на честь Святого Воскресіння Христова Сєвердонецької єпархії Української православної церкви		Луганська обл., м. Золоте вул. Гагаріна, 1	приватна	огляд храму, просвіта в області культури, релігії та християнських традицій	релігійний	200	цілий рік	-	-	-
87.	Храм на честь Святого Апостола Андрія Первозваного	Парафія Святого Апостола Андрія Первозваного Сєвердонецької єпархії Української православної церкви храм (в стадії будівництва)		Луганська обл., м. Золоте вул. Луначарського	приватна	огляд храму, просвіта в області культури, релігії та християнських традицій	релігійний	50	цілий рік	-	-	-
88.	Свято-Георгіївська церква	Свято-георгіївська парафія сел. Вовчоярівка Луганської єпархії Української православної церкви	34502099	Луганська обл., Попаснянський район, сел. Вовчоярівка, вул. С. Мамонтова, 6	приватна	огляд храму, просвіта в області культури, релігії та християнських традицій	релігійний	150	цілий рік	-	-	-
89.	Церква Петра і Павла	Свято-Петропавлівська парафія Сєвердонецької єпархії Української православної церкви храм	35530129	Луганська область, сел. Нижне вул. Слободська, 14	приватна	огляд храму, просвіта в області культури, релігії та християнських традицій	релігійний	40	цілий рік	-	-	-
90.	Свято-	Свято-	26522457	Луганська	приватна	огляд храму,	релігійний	100	цілий рік	-	-	-

	Миколаївський храм	Миколаївська парафія Севердонської єпархії Української православної церкви		область, смт Тошківка вул. Миру, буд.№3,		просвіта в області культури, релігії та християнських традицій						
91.	Свято-Троїцький храм	Свято-Троїцька парафія Севердонської єпархії Української православної церкви	25059785	Луганська область, Попаснянський район, сел. Троїцьке вул. Оборонна, 1А	приватна	огляд храму, просвіта в області культури, релігії та християнських традицій	релігійний	100	цілий рік	-	-	-
92.	Церков евангельських християн - баптистів	релігійна громада евангельських християн - баптистів	24052616	Луганська обл., м. Попасна, вул. Щербакова, 1-в	приватна	огляд храму, просвіта в області культури, релігії	релігійний	100	цілий рік	-	-	-
93.	Зал Царства Свідків Єгови	Релігійна громада свідків Іегови м. Попасна		Луганська обл., м.Попасна вул.Красних Партизан	приватна	огляд храму, просвіта в області культури, релігії	релігійний	100	цілий рік	-	-	-
94.	Церква евангельських християн - баптистів	Релігійна громада евангельських християн -баптистів	25939534	Луганська обл., м.Попасна вул. Соснова, 7	приватна	просвіта в області культури, релігії	релігійний	50	цілий рік	-	-	-
95.	Церква евангельських християн - баптистів	Релігійна громада евангельських християн -баптистів		Луганська область, м. Гірське вул. Михайла Грушевського, 1	приватна	просвіта в області культури, релігії	релігійний	100	цілий рік	-	-	-
96.	Церква евангельських	Релігійна громада евангельських		Луганська область Попаснян	приватна	просвіта в області культури,	релігійний	50	цілий рік	-	-	-

	християн - баптистів	их християн -баптистів		ський район м. Гірське вул. Первомайська, 6		релігії						
97.	Церква євангельських християн - баптистів	Релігійна організація «Християнська місія «Світло на сході» об'єднаної церкви християн віри євангельської»	38817984	Луганська область Попаснянський район, смт Тошківка, вул. Весняна, 4	приватна	просвіта в області культури, релігії	релігійний	50	цілий рік	-	-	-
98.	Релігійна організація Християнська Церква «Слово життя»	Релігійна громада «Християнська Церква «Слово життя»		Попаснянський район, м. Золоте кв. Сонячний, 8а	приватна	просвіта в області культури, релігії	релігійний	50	цілий рік	ні	-	-
99.	Свято-Успенський прихід Северодонецької-Старобільської єпархії УПЦ (пам'ятник архітектури)	-	-	92600, м.Сватове, пл. Волі, 1	-	церква	-	-	-	-	-	-
100.	Храм Ікони божої матері "Спорительниця хлібів" Северодонецької-Старобільської єпархії	-	-	92600, м.Сватове, вул. Весела	-	церква	-	-	-	-	-	-

101.	Церква Іоана Предтечі Северодо нецької- Старобіль ської епархії УПЦ	-	-	с. Мілуватка	-	церква	-	-	-	-	-	-
102.	Свято- Преображен ський храм Северодо нецької- Старобіль ської епархії УПЦ	-	-	с. Преобра женне вул. Шевченка, 5Г	-	молитовний будинок	-	-	-	-	-	-
103.	Св. Рівноапосто льних Кирила та Мефодія прихід Северодо нецької- Старобіль ської епархії УПЦ	-	-	с. Райгород ка	-	молитовний будинок	-	-	-	-	-	-
104.	Церква Св. Великомуче ника Георгія Победонос ця Северодо нецької- Старобіль ської епархії УПЦ	-	-	с. Свистунів ка вул. Весела, 14	-	церква	-	-	-	-	-	-
105.	Храм Святого Олександра Невського Северодо нецької-	-	-	сmt. Н- Дуванка, вул. Каштано ва, 133	-	молитовний будинок	-	-	-	-	-	-

	Старобільська єпархія УПЦ											
106.	Храм Блаженної Матрони Московської	-	-	смт. Н-Дуванка, вул. Покровська, 1	-	церква	-	-	-	-	-	-
107.	Свято-Миколаївська церква Северодонецько-Старобільської єпархії УПЦ	-	-	с. Куземівка	-	молитовний будинок	-	-	-	-	-	-
108.	Свято-Троїцька церква Северодонецько-Старобільської єпархії УПЦ	-	-	с. Містки	-	церква	-	-	-	-	-	-
109.	Українська православна церква Святих мучеників страстотерпців царя Миколая Северодонецько-Старобільської єпархії УПЦ	-	-	с. Петрівка, вул. Фруктова, 6/2,	-	молитовний будинок	-	-	-	-	-	-
110.	Свято-Успенська церква Северодонецько-Старобіль	-	-	с. Хомівка вул. Садова, 42/1	-	молитовний будинок	-	-	-	-	-	-

	ської епархії УПЦ											
111.	Свято-Духівський приход Северодонецько-Старобільської епархії УПЦ	-	-	м.Сватове, пров. Вишневий 9	-	молитовний будинок	-	-	-	-	-	-
112.	Свято-Петро-Павловський приход Северодонецько-Старобільської епархії УПЦ	-	-	с.Новоселівка	-	молитовний будинок	-	-	-	-	-	-
113.	Свято-Миколаївський храм	-	-	с.Кармазинівка	-	церква	-	-	-	-	-	-
114.	Свято-Покровська парафія Харківсько-Полтавської епархії Української Автокефальної православної церкви	-	-	м.Сватове, майдан Злагоди, 42	-	церква	-	-	-	-	-	-
115.	Релігійна громада Євангельських християн-баптистів	-	-	м.Сватове, вул. Роз'їзна, 35	-	молитовний будинок	-	-	-	-	-	-
116.	Релігійна громада Євангельських християн-баптистів	-	-	с. Рудівка вул. Калинова	-	молитовний будинок	-	-	-	-	-	-

	ських християн-баптистів											
117.	Християни церкви Адвентистів Сьомого дня	-	-	м.Сватове, вул. Садова, 105/а	-	молитовний будинок	-	-	-	-	-	-
118.	Християнська церква Повного Євангелія «Слово життя»	-	-	м.Сватове, вул. Набережна, 74	-	молитовний будинок	-	-	-	-	-	-
119.	Парафія Іоанна Богослова Сєверодонецько-Старобільської єпархії УПЦ	-	-	с.Гончарівка	-	молитовний будинок	-	-	-	-	-	-
120.	Парафія на честь Архістратиґа Михаїла	-	-	с. Рудівка, пл. Перемоги, 32	-	часовня	-	-	-	-	-	-
121.	Покрова божої Матері	-	-	с.Коломийчича	-	храм	-	-	-	-	-	-
122.	Свідки Ієгови	-	-	м.Сватове, вул. Садова, 142-144	-	оренда житлового приміщення	-	-	-	-	-	-
123.	Парафія на честь апостолів Петра і Павла	-	-	Сватівський район с.Маньківка	-	каплиця	-	-	-	-	-	-
124.	Свято – Миколаївський кафедральний собор	Володимир Соловей		м.Старобільськ, вул. Світличного, 11		після смерті імператора Миколи I Священний Синод у тому ж 1858 році прийняв			протягом року			

						<p>рішення в якому говориться: "В пам'ять усопшого в бозе почившого Государя Миколи І побудувати в місті Старобільсь ку Харківської епархії камінний храм з ім'ям Миколаївсь кий. Миколаївсь ка церква. Архітектурне оформлення виконати в стилі бароко, вважаючи найвищим досягненням будівельної майстерності і високої культури давнини"</p>						
125.	Жіночий монастир «Всіх скорботних радість»	наставниця – ігуменя Катерина Беспалова				<p>жіночий монастир виник на основі притулку для дівчат-сиріт, в 1849 р. У 1862 р. притулок був перетворе ний в жіночу громаду на честь ікони Божої Матері</p>			протягом року			

						"Всіх скорботних Радість". У 1870 р. споруджено зимовий храм на честь Святої Живоначалної Трійці. У 1886 р. громада зведена в ступінь монастиря. У 1992 р. храми були повернені православної церкві, а в 1993 р. знову почав діяти монастир. Головна святиня - чудотворна ікона Божої Матері "Всіх скорботних Радість"						
126.	Релігійна організація «Парафія Свято-Троїцька»	Северодонецька єпархія Українська Православна церква Московський патріархат	21758563	смт. Троїцьке, вул. Паркова, 4	приватна	церква	екскурсія	200 осіб	цілий рік	ні		
127.	Свято-Троїцька парафія Северодонецької єпархії Української православної	Северодонецька єпархія Українська Православна церква Московський	26271506	с. Покровське, вул. Слобожанська	приватна	храм	екскурсія	25	цілий рік	ні		

	ної церкви	патріархат										
128.	Релігійна організація «Парафія Свято – Миколаївська»	Северодонецька єпархія Українська Православна церква Московський патріархат	26271958	с. Тарасівка, вул. Центральна, 5	приватна	церква	екскурсія	25	цілий рік	ні		
129.	Храм Успіння Присвятої Богородиці	Марківський Храм Успіння Присвятої Богородиці	---	смт Марківка, Марківського району	УПЦ	---	---	---	---	---	---	
130.	Храм Свято-Вознесенький	Просянський Свято-Вознесенький Храм	---	с. Просяне Марківського району	УПЦ	---	---	---	---	---	---	
131.	Храм Миколи Чудотворця	Куряківський Храм Миколи Чудотворця	---	с. Курячівка, Марківського району	УПЦ	---	---	---	---	---	---	
132.	Храм Покрови Присвятої Богородиці	Кабичівський Храм Покрови Присвятої Богородиці	---	с. Кабичівка, Марківського району	УПЦ	---	---	---	---	---	---	
133.	Храм Кирила і Мефодія	Тишківський Храм Кирила і Мефодія	---	с. Тишківка Марківського району	УПЦ	пам'ятка культури українського зодчества	---	---	---	---	---	
134.	Собор Присвятої Богородиці	Височинівський Собор Присвятої Богородиці	---	с. Височинівка Марківського району	УПЦ	---	---	---	---	---	---	
135.	Свято-Різдва Пресвятої Богородиці жіночий монастир			с.Красний Деркул Станично – Луганського району			релігійний					

136.	Свято-Миколаївська УПЦ			смт. Станиця-Луганська, вул Лінія, 15 а			релігійний					
137.	Свято-Покровський храм			смт. Станиця-Луганська вул. Дєповська, 1			релігійний					
138.	УПЦ Петра і Павла			смт. Петропавлівка, пл Петропавлівська, 17			релігійний					
139.	Свято-Варваринський храм УПЦ(Великомучениці Варвари)			с-ще Широкий			релігійний					
140.	УПЦ Преподобного Андрія Критського			с.Плотина вул. Первомайська			релігійний					
141.	Свято-Покрівський приход			с. Н.Вільхова,			релігійний					
142.	Свято-Серафимівська УПЦ (Преподобного Серафіма Саровського)			с-ще Вільхове			релігійний					
143.	Свято-Троїцька УПЦ			с.Гарасівка			релігійний					
144.	Свято-Вознесенська УПЦ (рік будівництва 1897 рік)			с. Камишне			релігійний					

145.	Свято-Петро-Павлівська УПЦ (чоловічий монастир)			с. Чугинка, вул. Центральна Нова, 11 б			релігійний					
146.	Храм Різдва Богородиці УПЦ			с. Тепле, вул. Миру, 68			релігійний					
147.	Свято-Успенська УПЦ			с. В. Мінченко			релігійний					
148.	Іоано – Богословська УПЦ (рік будівництва 1912)			с. Н. Тепле, вул. Центральна, 18-а			релігійний					
149.	Свято-Троїцький храм УПЦ (рік будівництва 1814 рік)			с. В. Чернігівка			релігійний					
150.	Архістратега Михаїла УПЦ (рік будівництва 1771)			с. Ст. Айдар, вул. Кільцева, 12		релігійний	релігійний					
151.	Свято-Казанська УПЦ (Казанської ікони)			с. Сотенне, вул. Садова, 115		релігійний	релігійний					
152.	Свято-Благовіщенський храм УПЦ			с. Чугинка, (Кіселева балка)		релігійний	релігійний					

Музеї

Всього 21

1.	Комунальний заклад «Лисичанський міський краєзнав	юридична особа	20187905	93120, Луганська обл., м. Лисичанськ, пр.	комунальна	екскурсійне обслуговування експозиційними залами	культурно-пізнавальний	до 120 чол. одночасно	цілий рік	так	1. «Лисичанськ – колицка Донбасу» 2. «Подорож у минуле»	
----	---	----------------	----------	---	------------	--	------------------------	-----------------------	-----------	-----	--	--

	чий музей»			Перемоги, буд. 94		музею, в яких зібрані краєзнавчі експонати від найдавніших часів до сучасності					3.«Пам'ятники та пам'ятні місця Лисичанська» 4.«Сосюринськими містами» (опис надана нижче у інформації щодо екскурсійних маршрутів)	
2.	Меморіальний музей В.М.Сосюри	-	36238839	93107, Луганська обл. м.Лисичанськ, вул. Героїв Сталінграду, 1	на громадських засадах	основна напрямленість експозицій музею – життєвий і творчий шлях українського поета В. М.Сосюри, представлені його особисті речі, подарунки книги поетів і письменників	культурно-пізнавальний	20 чол.	цілий рік	ні	-	-
3.	Музей бойової та трудової слави Лисичанського склозаводу	-	36238839	93107, Луганська обл. Лисичанськ, вул. Героїв Сталінграду, 1	на громадських засадах	в музеї представлені експозиції, присвячені історії народження склозаводу, його становленню і розвитку. Музей має у своєму розпорядженні великий	культурно-пізнавальний	20 чол.	цілий рік	ні		

						об'єм документів і матеріалів, у тому числі унікальних, в яких містяться відомості про конструкторів, технологів, людей робочих професій						
4.	Народний музей історії Лисичанського содового заводу	-	02655811	м.Лисичанськ, вул.Красна, буд.30	на громадських засадах	проведення екскурсій по експозиціям, присвяченим історії содового заводу, трудовим подвигам судовиків	культурно-пізнавальний	20-25 чол	цілий рік	ні	-	
5.	КЗ «Міський музей» Рубіжанської міської ради Луганської області	Рубіжанська міська рада	33871227	м.Рубіжне пр.Переможців, 21	комунальна	вивчення історії рідного краю та міста	екскурсії по залах музею	9,9 тис. осіб (за рік)	цілий рік	так	розроблено карту-путівник пам'ятників та пам'ятних місць Великої Вітчизняної війни на мапі міста з історичним описом	-
6.	Біловодський районний краєзнавчий музей	відділ культури Біловодської райдержадміністрації	02227110	Біловодський район смт.Біловодськ, вул.Центральна, 109	комунальна	продукція майстрів декоративно-ужиткового мистецтва, фотографії пам'ятників та пам'ятних місць Біловодщини буклети	культурно-пізнавальний	200	цілий рік	ні		відділ культури райдержадміністрації, директор музею

7.	Білокуракинський районний краєзнавчий музей	відділ культури Білокуракинської РДА	33914619	Луганська область, Білокуракинський район, смт Білокуракине, вул. Історична, 61	комунальна	зберігання музейних предметів, які належать до державної частини Музейного фонду України		5398	цілий рік	так	Православні храми Білокуракини, Історія Білокуракинського району, Сила, давнина Білокуракинської землі	Чайка О.В. Ситнік В.С.
8.	КУ «Кремінський РКМ	«Кремінський районний краєзнавчий музей»	25054468	92900, Луганська обл., Кремінський район, місто Кремінна, площа Красна, 16	комунальна	культурне обслуговування населення	культурно-пізнавальна		цілий рік	так	виїзні екскурсії до партизанської землянки «Партизанськими стежками»	директор музею Єжова Людмила Олександрівна (06454) 3-19-78
9.	Комунальна установа «Міловський районний краєзнавчий музей Луганської області»	Міловська районна рада	40891023	92500, Луганська обл., Міловський р-н., смт. Мілове, вул. Красна, буд.2-А	комунальна	експозиції музею розповідають про історію Міловщини, Стрілецького кінного заводу, про подвиги земляків у роки війни, видатних земляків Міловщини етнографічна кімната, розвиток освіти	історично-освітній, культурно-пізнавальний	3000	цілий рік	ні		комунальна установа «Міловський районний краєзнавчий музей Луганської області»
10.	Новоайдарський районний краєзнавчий музей	відділ культури Новоайдарської РДА	36179281	с. Новоайдар, вул. Незалежності, 7	комунальна	музейні уроки, екскурсії серед найцінніших пам'яток музею - колекція народного костюму	культурно-пізнавальний	50	цілий рік	ні	-	-

						<p>Новоайдарщини кінця ХІХ-початку ХХ ст., яка складається з більш ніж двадцяти святкових та повсякденних жіночих костюмів майже всіх сіл району .Археологічна колекція складається з предметів, які було знайдено під час розкопок біля села Капітанове Новоайдарського району археологом К.І.Красильниковим. Знахідки датуються 3-1 тис. до н.е</p>						
11.	Відділ Новоайдарського районного краєзнавчого музею - музей «Історії с. Колядівка»	відділ культури Новоайдарської РДА	36179281	с. Колядівка, вул. Центральна, 1 «а»	комунальна	<p>музейні уроки, екскурсії (Музей має стаціонарні експозиції: «Історія села Колядівка від первісного суспільства до 1861 року – відміни кріпацтва»; «Історія села Колядівка від 1861 року до 1917 року»;</p>	культурно-пізнавальний	20	цілий рік	ні	-	-

						«Історія села Колядівка з 1917 р. по 1949 рік»; «Історія села Колядівка в роки війни 1941-1945 років та післявоєнної відбудови, сучасного періоду»; «Історія села Колядівка в часи незалежності України». В музеї зберігається понад 3260 предметів основного фонду)						
12.	Відділ Новоайдарського районного краєзнавчого музею - «Музей історії с. Смолянинове»	відділ культури Новоайдарської РДА	36179281	с. Смолянинове, вул. Миру, 106 а	комунальна	музейні уроки, екскурсії (експозиції: «Археологія» «Історія села Смолянинове з 1917 до 1940 року»; «Історія села Смолянинове у роки війни 1941-1945» « Історія села в сучасні роки»; експозиція присвячена поету і письменнику Микиті Чернявському, уродженцю	культурно-пізнавальний	20	цілий рік	ні	-	-

						села Смолянинове В стилізова- ній селянсь- кій хаті відтворені інтер'єри селянських помешкань кінця XIX - початку XX століття)						
13.	Слобожанське подвір'я	Новопсковський краєзнавчий музей	38763269	Новопсковський краєзнавчий музей	комунальна	Етнографічний комплекс (селянська садиба) 19-20 ст.	культурно-пізнавальний	15 чол	цілий рік	так	культура та побут слобожан	Новопсковський краєзнавчий музей
14.	Районний краєзнавчий музей	комунальна форма власності	26447974	Луганська обл., м. Попасна вул. Герцена буд.3	комунальна	колекція музею нараховує понад 13 тис.одиниць зберігання – це пам'ятки археології, зібрання нумізматики, документи, твори мистецтва й побутові речі. Серед унікальних експонатів виділяємо : «Амоніти»- великі раковини, у яких жили головоногі (їхній вік більше 350 млн.років). Гордістю музею є	інше	30 - 35 чол	цілий рік	-	-	-

						фестивальна «Катюша», що прилетіла на повітряних кульках у Попаснянський район з Москви у 1985р., де проходив Всесвітній фестиваль молоді						
15.	Комунальний заклад «Сватівський районний народний краєзнавчий музей»	Бондарева Яна Володимирівна (06471) 3-37-04	-	вул. Садова, 72, м.Сватове	комунальна власність	музей	-	10	-	-	-	
16.	Луганський обласний краєзнавчий музей	Луганська Обласна Рада	02226228	м.Старобільськ, вул. Гімназична, 53	комунальна	екскурсії	культурно-пізнавальний	50 осіб	протягом року	так	1. Пам'ятними місцями визволення Луганської області від нацистських загарбників. 2. Шляхами польських військовополонених. 3. В.М. Гаршин - видатний письменник. 4. Нерухома спадщина Старобільщини (опис надана нижче у інформації щодо екскурсійних	Луганський обласний краєзнавчий музей

17.	Троїцький районний історико-краєзнавчий музей «Витоки» у Луганській області	відділ культури Троїцької РДА	40293932	смт. Троїцьке, вул. Маяковського, 20а	комунальна		екскурсія	25	цілий рік	ні	маршрутів)	
18.	Народний музей історії села Велика Чернигівка	відділ культури Станично-Луганської РДА	02227251	с. Велика Чернигівка Станично-Луганського району	державна	тематичні екскурсії	культурно-пізнавальний	500	протягом року	Ні	Ні	відділ культури Станично-Луганської РДА
19.	Народний музей історії села Чугинка	відділ культури Станично-Луганської РДА	02227251	с. Чугинка Станично-Луганського району	державна	тематичні екскурсії	культурно-пізнавальний	500	протягом року	Ні	Ні	відділ культури Станично-Луганської РДА
20.	Народний музей історії села Передільське	відділ культури Станично-Луганської РДА	02227251	с. Передільське	державна	тематичні екскурсії	культурно-пізнавальний	500	протягом року	Ні	Ні	відділ культури Станично-Луганської РДА
21.	Краєзнавчий музей	Марківський районний історичний музей	---	92400, Луганська обл., Марківський район, смт Марківка, вул Центральна, 29	комунальна	Марківський районний краєзнавчий музей	загальний	100 осіб за зміну	протягом року	Ні	-	Бабенко Вікторія Іванівна

Ландшафтний парк

Всього 1

1.	Регіональний ландшафтний парк «Біловодський» у	ДП Луганська лісомеліоративна агро-науково-дослідна	00994118	92835, Луганська область, Біловодський район, с.	державна	-	зелений туризм	500	цілий рік	так	будинок музей К.Юницького, дендрарій, цілинний	Юницьке лісництво, лісничий
----	--	---	----------	--	----------	---	----------------	-----	-----------	-----	--	-----------------------------

	складі з Юницьким ботанічним заказником загальнодержавного значення	станція, Юницьке лісництво		Городище, Юницьке лісництво								степ, дослідні лісові культури в контейнерах	
--	---	----------------------------	--	-----------------------------	--	--	--	--	--	--	--	--	--

Печери

Всього 1

1.	Печера під Пристіном	Осинівська сільська рада	-	гора Пристін	комунальна	печера створена першими переселенцями у 17 ст. для відправлення релігійного культу	культурно-пізнавальни	50 чол	цілий рік	-	-	Осинівська сільська рада
----	----------------------	--------------------------	---	--------------	------------	--	-----------------------	--------	-----------	---	---	--------------------------

Джерела

Всього 19

1.	Відраднівська криниця			смт. Білокура кине вул. Підгірна		у мальовничому куточку на правому березі річки Білої ще на початку XVIII століття було знайдено джерело з прозорою як сльоза крижаною водою. Сьогодні, як і триста років тому, можна пройти тими самими стежками, якими ходили наші						
----	-----------------------	--	--	----------------------------------	--	---	--	--	--	--	--	--

						великі пращури та помилувати ся дивними краєвидами, що так зачарували князя Куракіна та Петра I ще на початку XVIII століття						
2.	«Золоті родники»			Кремінсь кий р-н, с. Стара Краснянка								
3.	Панська Криниця			Кремінсь кий р-н, с. Нововодя не								
4.	Бювет	КП «Кремінна- комунсервіс	37796267	92900, Луганська обл., м. Кремінна, біля житлового будинку № 12 по пр. Дружби								
5.	Гідрологічн а пам'ятка природи місцевого значення «Калмичан ка»	Стрільців ська сільська рада		92508 Луганська обл, Міловсь кий р-н, с.Стріль цівка	комунальна	пам'ятка природи	оздоровчий		цілий рік	ні		
6.	Гідрологіч на пам'ятка природи місцевого значення «Новомікі льське джерело»	Стрільцівсь ка сільська рада		92508 Луганська обл, Міловсь кий р-н, с.Стрільці вка	комунальна	пам'ятка природи	оздоровчий		цілий рік	ні		
7.	Гідрологіч	-		на землях	-	-	-	-	-	-	-	-

	на пам'ятка природи Джерело «Ковалівське-1»			Ковалівської с/р Сватівського району								
8.	Гідрологіч на пам'ятка природи Джерело «Ковалівське-2»			на землях Ковалівської с/р Сватівського району	-	-	-	-	-	-	-	-
9.	Гідрологіч на пам'ятка природи Джерело «Містки»	-		с. Містки Сватівського району	-	-	-	-	-	-	-	-
10.	Гідрологіч на пам'ятка природи Джерело «Попівське»	-		на землях Ковалівської с/р Сватівського району	-	-	-	-	-	-	-	-
11.	Гідрологіч на пам'ятка природи Джерело «Козаче»	-		на землях Маньківської с/р Сватівського району	-	-	-	-	-	-	-	-
12.	Джерело з іонами срібла	Новорозсо шанська сільська рада	04336582	с.Новорозсош	природне джерело	вода,яка насичена іонами срібла	екотуризм	50 чол	цілий рік	ні	-	Новорозсо шанська сільська рада
13.	Джерело сірко-водневе	Новопсковська селищна рада	04335594	смт. Ново-псков	природне джерело	джерело, насичене мінералами сірко-водню,протягом року має температур. 18 град.	екотуризм	30 чол	цілий рік	ні	-	Новопсковська селищна рада
14.	Пантелей монова криниця	Закотненська сільська рада	04337553	с. Закотне	природне джерело	криниця, яка знаходиться у Водяномі	екотуризм	50 чол	цілий рік	ні	-	Закотненська сільська рада

						лісі						
15.	*Пам'ятка природи гідрологічна «Золотівське джерело»	Громада м. Золоте	-	Попаснянський район, м. Золоте	Золотівська військово-цивільна адміністрація	огляд гідрологічної пам'ятки природи місцевого значення. За хімічним складом вода з «Золотівського джерела» є аналогом Новоіжевської мінеральної води	інше			цілий рік		
16.	Пам'ятка природи гідрологічна «Лозовське джерело»			Старобільський район, за 3 км на південний захід від с.Лозовівка, на правому схилі балки Криничний яр, який відкривається в долину р.Айдар								
17.	Пам'ятка природи гідрологічна «Новоборовське джерело»			Старобільський район, за 1 км на північ від с.Новоборівське у підніжжя правого схилу долини річки								

				Гнила Плотва								
18.	Пам'ятка природи гідрологіч на «Шпотин ське джерело»			Старобіль ський район, с.Шпотин но, на схилі балки Кипучої								
19.	Джерело мінераль ної води	джерело мінеральної води	13400860	92430, Луганська обл., Марківськ ий район, село Лісна Поляна	приватна	джерело мінеральної води	загальний	без обмежень				

Пішохідно-кінні екскурсії

Всього 4

1.	Деркуль ський кінний завод	Деркуль ський кінний завод № 63	00846234	Біловодсь кий район с.Новодер кул	державна	-	культурно- пізнаваль ний	100	цілий рік	ні		Деркуль ський кінний завод, нач.конюш.
2.	КУ ЛОФЦ «ОЛІМП», кінна школа	комунальна установа «Луганський обласний фізкультур ний центр «Олімп»	35585574	92900, Луганська обл., м. Кремінна, вул. Центральна б.3	державна	спортивний	заняття та прогулянки з верхової їзди	*	цілий рік	так	стежками Кремінських лісів	Іщенко Юрій Володимиро вич, 0505128900 Семиволос Борис Григорович 0660738511
3.	Громадська організація «Любителі половання та коней Старобільщ ини»	Циліорик Олександр Віталійович 0509354923		Україна, Луганська область, Старобіль ський район, с.Підгорі ка, вул. Інтернаціо нальна, 8	приватна	до послуг: катання на конях; відпочинок на дикій природі; полювання; катання на велосипеді	організація досуга		протягом року	так	туристичні маршрути з оглядом природи та місцевих краєвидів	ФОП
4.	Громадська організація «Конярі-	Корнилов Валерій Никифоро		смт. Станиця Луганська,	приватна	організація досуга	організація досуга		протягом року	ні	ні	ФОП

	любителі «Корніло вець»	вич 0952451629 http://konevody-kornilovec.lg.ua/		вул. Ломоносова, буд. 8 Станично-Луганський район								
--	-------------------------------	--	--	---	--	--	--	--	--	--	--	--

Оздоровчі комплекси

Всього 14

1.	Медичний центр «Здоров'я»	ФОП Мілашова Є.Ф.		93000, Луганська область, м.Рубіжне вул. Менделєєва, буд.10	приватна	оздоровлення, профілактичне лікування, організація досуга	лікувально-оздоровчий оздоровчорозвиваючий		упродовж року	ні		медичний центр «Здоров'я»
2.	КУ ЛОФЦ «ОЛІМП», стадіон, басейн, кінна школа	комунальна установа «Луганський обласний фізкультурний центр «Олімп»	35585574	92900, Луганська обл., м. Кремінна, вул. Центральна б. 3	державна	спортивний	навчально-тренувальна підготовка провідних спортсменів Луганщини		цілий рік	ні	-	Іщенко Юрій Володимирович 0505128900
3.	«Санаторій «Озерний»	державне підприємство «Санаторій Озерний» ЗАТ лікувально-оздоровчих закладів профспілок України «Укрпрофоздоровниця»	02649153	92900, Луганська обл., м. Кремінна, вул. Санаторна 1	державна	розміщення (в корпусах), лікування, оздоровлення, харчування (їдальня), транспортні послуги (автобус), екскурсійні послуги.	лікувально-оздоровчий	434 чол	цілий рік	ні	-	ДП «Санаторій Озерний»
4.	Позаміський заклад оздоровлення та відпочинку «Мрія»	комунальна установа «Позаміський заклад оздоровлення та відпочинку «Мрія» на дольових засадах»	33264206	92900, Луганська обл., м. Кремінна, вул. Санаторна 25	комунальна	розміщення (корпуса), харчування (їдальня), оздоровлення дітей в літньо-оздоровчий період, транспортні послуги (автобус),	дитячий	280 дітей	влітку	ні	-	КУ «ПЗОВ «Мрія»

						екскурсійні послуги						
5.	Позаміський заклад оздоровлення та відпочинку «Соснова роща»	дорожня профспілкова організація Донецької залізниці	02664945	92900, Луганська обл., м. Кремінна, вул. Санаторна 27	державна	розміщення (будиночки відпочинку), оздоровлення дітей в літньо-оздоровчий період, харчування (їдальня)	дитячий	60 дітей в 1 зміну	влітку	ні	-	Дорожня профспілкова організація Донецької залізниці
6.	Дитячий позаміський заклад оздоровлення та відпочинку «Зоря»	Рубіжанський казенний хімічний завод «ЗОРЯ»	14308351	92900, Луганська обл., м. Кремінна, вул. Санаторна 29	державна	розміщення (корпуса), оздоровлення дітей в літньо-оздоровчий період, харчування (їдальня)	дитячий	320 дітей в 1 зміну	влітку	ні	-	РКХЗ «ЗОРЯ»
7.	Спортивно-оздоровчий комплекс «Айдар»	ДК «Укртрансгаз» НАТ «Нафтогаз України»		Луганська обл., Новопсковський р-н, с. Риб'янцеве	державна	на території бази комфортабельні будинки, стадіон, кафе, пляж	спортивно-оздоровчий	200	травень - вересень	Ні	-	СОК «Айдар»
8.	Санаторій «Перлина»	ТОВ «Новосковський санаторій «Перлина»	05439628	Луганська обл., Новопсковський р-н, смт Новопсков, вул. Українська, 218	приватна	санаторно-курортне оздоровлення хвороб системи кровообігу, органів дихання, травлення. SPA комплекс. Два власних джерела мінеральної води. Одне з нововведень - бювет з Моршинською	оздоровчий	120 ліжко-місць, 2500 пацієнтів на рік	протягом року	ні	-	ТОВ «Новосковський санаторій «Перлина»

						мінеральною водою						
9.	ВП «Санаторій-профілакторій «Привілля»	ВП «Санаторій-профілакторій «Привілля» ПАТ «Лисичанськвугілля»	21846988	Луганська обл., Попаснянський р-н, сел. Белогорівка	державна	відпочинок та профілактичне лікування	відпочинок та профілактичне лікування	50 чоловік за добу	цілий рік	ні	-	-
10.	Сватівський районний комунальний позаміський заклад оздоровлення та відпочинку «Гончарівський»	Сватівська райдержадміністрація	-	92631, Луганська обл. с.Гончарівка, вул. Гайового Сватівського району	комунальна	оздоровлення дітей в літній період, розміщення (корпусах), екскурсійні походи, плавальний басейн, культурно-масові заходи	дитячий	125 вихованців у зміну	влітку	-	-	Ананченко Галина Миколаївна 0507609047
11.	Оздоровчий комплекс «Гривал»	Зайцев Анатолій Павлович		вул. Корольова, 2, с. Пшеничне, Станично-Луганський район	приватна	організація досуга	організація досуга		протягом року	ні	ні	ФОП
12.	Позаміський дитячий заклад оздоровлення та відпочинку "Лісова Галявина"	Дитячий заклад оздоровлення "Лісова Галявина"	13400860	92430, Луганська обл., Марківський район, село Лісна Поляна	приватна	дитячий оздоровчий табір літнього функціонування	дитячий	100 дітей в зміну	влітку	ні	-	Бугранов Сергій Олексійович
13.	Приватне підприємство санаторій «Водолікарня»			92700 Луганська обл м.Старобільськ. вул Старотагана прогська, 109 а	приватна	санаторно-курортне оздоровлення	лікування органів опори і руху					

14.	Позаміський дитячий заклад оздоровлення та відпочинку "Джура"	МВС України		Луганська обл., Старобільський р-н., с. Лиман	державна	дитячий позаміський заклад оздоровлення та відпочинку	оздоровчі і відпочинкові	220 дітей в змін	сезонний			(06461) 2-23-56
-----	---	-------------	--	---	----------	---	--------------------------	------------------	----------	--	--	-----------------

Бази відпочинку

Всього 20

1.	Турбаза «Клешня»	-	-	сел. Сиротине, р-н центрального пляжу озера Клешня	приватна	організація досугу	організація досугу	-	протягом року	-	-	ФОП
2.	База відпочинку "От заката до рассвета"	-	-	сел. Сиротине (між Кривеньким та Клешнею)	приватна	організація досугу	організація досугу	-	-	--	-	ФОП
3.	«Акваторія» готельний комплекс	-	-	с. Боброве, пер. Озерний, 1	приватна	організація досугу	організація досугу	-	-	-	-	ФОП
4.	База відпочинку «Сосновий бір»	ТОВ «Нафтохім-інвест»	31845423	92900, Луганська обл., м. Кремінна, вул. Санаторна, 21А	приватна	розміщення (будиночки відпочинку), оздоровлення, харчування (їдальня), транспортні послуги (автомобіль)	сімейний	52 чол	цілий рік	ні	-	ФОП Кіяшко С.І.
5.	Туристична база відпочинку «Зоря»	ТОВ «Українська хіміко-енергетична компанія»	35981289	92900, Луганська обл., м. Кремінна, вул. Санаторна	приватна	розміщення (будиночки відпочинку), оздоровлення, харчування (їдальня).	сімейний	до 90 чол	влітку	ні	-	ТОВ «Українська хіміко-енергетична компанія»

6.	База відпочинку «Лісова поляна»	комунальне підприємство «Оздоровчо - туристичний центр «Лісова казка»	25367345	92900, Луганська обл., м. Кременна, вул. Санаторна, 23	комунальна	розміщення (будиночки відпочинку), оздоровлення, харчування (їдальня), екскурсійні послуги	сімейний	80 чол	на весні, влітку, восени	так	піші, велосипедні та водні походи (на байдарках по р. Сіверський Донець), походи по Кременським лісам	КП «ОТЦ «Лісова казка»
7.	База відпочинку «Угольок»	комунальне підприємство «Оздоровчо - туристичний центр «Лісова казка»	25367345	92900, Луганська обл., м. Кременна, вул. Срібriansька, 10	комунальна	розміщення (корпус), оздоровлення, харчування (їдальня)	сімейний	40 чол	цілий рік	ні	-	КП «ОТЦ «Лісова казка»
8.	Будинок відпочинку «Будинок мисливця»	Державне підприємство «Кременське лісомисливське господарство»	00993604	92900, Луганська обл., м. Кременна, вул. Срібriansька, 11	державна	розміщення (2-поверх. будинок), оздоровлення, харчування (їдальня)	сімейний	20 чол	цілий рік	ні	-	ДП «Кременський ЛМГ»
9.	База відпочинку «Зелена вілла»	ПП Шимко О.М.	2144125474	92900, Луганська обл., м. Кременна, вул. Санаторна, 1	приватна	розміщення (будиночки відпочинку), оздоровлення, харчування (їдальня)	сімейний	12 чол	цілий рік	ні	-	ПП Шимко О.М.
10.	Готельний комплекс «ПриЛісне»	ТОВ «Донстрейм»	33966782	92900, Луганська обл., м. Кременна, вул. Санаторна, 26	приватна	розміщення (будиночки відпочинку), оздоровлення, харчування (кафе)	сімейний	102 чол	цілий рік	ні		ТОВ «Донстрейм»
11.	База відпочинку «Гражда»	дочірнє підприємство «Енергосфера»	30824800	Луганська обл., Попаснянський район, с.	приватна	розміщення, харчування, пункти прокату водного	сімейний	18 чол за добу	цілий рік	ні		

		російського НПО «Енергосфера»		Шипілівка		транспорту						
12.	***База відпочинку	ВП шахта ім. Г.Г. Капустина ПАТ «Лисичанськвугілля»	26349214	Луганська обл., Попаснянський р-н, сел. Белогорівка, на березі р. Сіверський Донець	державна	відпочинок	надання койко-місця в будинках робітникам ПАТ «Лисичанськвугілля»	32 чоловіка за добу	влітку	ні		
13.	***База відпочинку	ВП шахта «Привільнянська» ПАТ «Лисичанськвугілля»	26349191	Луганська обл., Попаснянський р-н, с. Белогорівка, на березі р. Сіверський Донець	державна	відпочинок	надання койко-місця в будинках робітникам ПАТ «Лисичанськвугілля»	30 чоловік за добу	влітку	ні		
14.	***База відпочинку	ВП шахта «Новодружеська» ПАТ «Лисичанськвугілля»	26349208	Луганська обл., Попаснянський р-н, сел. Белогорівка, на березі р. Сіверський Донець	державна	відпочинок	надання койко-місця в будинках робітникам ПАТ «Лисичанськвугілля»	52 чоловіка за добу	влітку	ні		
15.	***База відпочинку	ВП шахта ім. Д.Ф. Мельникова ПАТ «Лисичанськвугілля»	26349183	Луганська обл., Попаснянський р-н, сел. Белогорівка, на березі р. Сіверський Донець	державна	відпочинок	надання койко-місця в будинках робітникам ПАТ «Лисичанськвугілля»	46 чоловіка за добу	влітку	ні		

16.	***База відпочинку	ВП ШБУ ПАТ «Лисичанськвугілля	26349160	Луганська обл., Попаснянський р-н, сел. Белогорівка, на березі р. Сіверський Донець	державна	відпочинок	надавання койко-місця в будинках робітникам ПАТ «Лисичанськвугілля»	8 чоловік за добу	влітку	ні		
17.	База відпочинку «Зелененьке»	Будюкін Андрій Миколайович		с. Пшеничне, Станично-Луганський район	приватна	організація досуга	організація досуга		протягом року	ні	ні	ФОП
18.	База відпочинку «Дубрава»* тимчасово не працюють			Станично-Луганський район	приватна	організація досуга	організація досуга		протягом року	ні	ні	ФОП
19.	База відпочинку "Лісова казка"* тимчасово не працюють			смт. Петрівка, Станично-Луганський район	приватна	організація досуга	організація досуга		протягом року	ні	ні	ФОП
20.	База відпочинку «Айдар»	Прокопенко Володимир Олександрович 0504706405 Адміністратор Катерина 0952291788		с. Передільське, Станично-Луганський район	приватна	організація досуга	організація досуга		протягом року	ні	ні	ФОП

Дозвілля та розваги

Всього 11

1	Мотузковий парк «Фієста»	-	-	м. Северодонецьк, 050-4761452-	приватна	організація досуга	організація досуга	-	весна-осінь	-	-	ФОП
2	"City Smile" мега парк	-	-	м. Северодонецьк	приватна	організація досуга	організація досуга	-	цілий рік	-	-	-

	розваг			нецьк, пр. Гвардійсь кий, 46, ТРК «Астрон», покольний поверх								
3	Боулінг клуб «J- Strike», розваги	-	-	м. Северодо нецьк, пр. Централь ний, 46, ТРЦ «JAZZ» http://trc-jazz.com.ua/	приватна	організація досуга	організація досуга	-	цілий рік	-	-	-
4	"КІНОПА ЛАЦ" мережа кінотеатрів	-	-	м. Северодо нецьк, пр. Централь ний, 46, ТРЦ «JAZZ»	-	організація досуга	організація досуга	-	цілий рік	-	-	-
5	Кінотеатр «Современ ник»	-	-	м. Северодо нецьк, вул. Гагаріна, 20; (06452) 4-21-97, 4-02-05	приватна	організація досуга	організація досуга	-	цілий рік	-	-	-
6	Районний Центр культури та дозвілля	РЦКД	26522434	смт Новопо сков, вул. Українсь ка, 38	комунальна	культурно- дозвіллеві заходи	розважаль ний	250	цілий рік	ні	-	РЦКД
7	Креатив ний клуб активного відпочинку «Prado de Sol» * <i>тимчасово</i>			смт. Станиця Луганська Станично Лугансь кий район	приватна	організація досуга	організація досуга		протягом року	ні	ні	ФОП

	<i>не працюють</i>											
8	Акваленд «Катрін»	Администратор 0959404242, 0500543500 katrin.lg.ua		с. Макарове, Станично-Луганський район	приватна	організація досуга	організація досуга		протягом року	ні	ні	ФОП
9	Пляжний клуб «Бора-Бора»* <i>тимчасово не працюють</i>			с. Вільхове, вул. Соняшня, №119 Станично-Луганський район	приватна	організація досуга	організація досуга		протягом року	ні	ні	ФОП
10	Заміський клуб «Аква-Ягуар»* <i>тимчасово не працюють</i>	т. (0642) 71-12-66 Герцева Ольга Евгенівна 0504752145 Сайт: http://jaguar.lg.ua		с. Валуйське, вул. Озерна Станично-Луганський район	приватна	організація досуга	організація досуга		протягом року	ні	ні	ФОП
11	Озеро «Чистеньке»			с. Болотене, Станично-Луганський район	приватна	організація досуга	організація досуга		протягом року	ні	ні	ФОП

Інше

Всього 3

1	Дуб за окраїнами села Гречишкіне «П'яний Дуб»	Гречишкінська с.р.		с. Гречишкіне, окраїна села Новоайда рського району		знайомство з історією рідного села	культурно- пізнаваль ний	всі бажаючі	цілий рік	ні	-	-
2	**Пам'ятка національно го значення	Громада с.Новоіва нівка	-	Луганська обл., Попаснян	Троїцька військово- цивільна	наказом Міністерства культури						

	"Картамиш"			ський район, Троїцька військово-цивільна адміністрація, с. Новозванівка	адміністрація	<p>№ 393 від 15.06.1999 Картомиський архіологічний рійон (Червоне озеро) цей комплекс занесено до Державного реєстру національно-культурної спадщини, як археологічний пам'яток. Картамиш — давня копальня міді на теренах Луганської області являє унікальну територію для вивчення давнього минулого і Європи, і Євразії загалом, для відтворення розвитку техніки й технологій доби пізньої бронзи (II тис. до н. е.) . Дані пам'ятки репрезентують всі цикли металовиробництва, а саме — гірничовидобувний, гірничозбагачувальний, металургійний та металооброблювальний. Усього на дослідженні розкопками</p>						
--	------------	--	--	---	---------------	--	--	--	--	--	--	--

						площі техногенної ділянки 132 м ² , при товщині культурного шару понад 1 м, виявлено: близько 400 фрагментів кераміки від 55 посудин, у тому числі три цілих; 234 кістяних знаряддя, в тому числі рудовидобувні копалки; 155 кам'яних знарядь, у тому числі помельні тіла-кулі							
3	**Археологічний об'єкт "Ставка хана"	Громада с. Шипілівка	-	Луганська обл., Попаснянський район, Білогорівська селищної ради, с. Шипілівка	Білогорівська селищної рада	на даній території розташовувалася ставка ханів Золотої Орди XIV століття. В ході розкопок Курганова могильника вчені розкрили поховання різних епох, переважно епохи бронзи. Знайдені поховання представлені різними типами споруд: дерев'яні та кам'яні гробниці, земляні склепи (катакомби). Всього в кургані було знайдено 11	інше		цілий рік				

						могил, також були виявлені монети, побутові речі, вудила, фрагменти військових панцирів, величезних казанів для приготування їжі						
--	--	--	--	--	--	--	--	--	--	--	--	--

Пам'ятники

Всього 194

1	Братська могила радянських воїнів, Пам'ятний знак захисникам Привільнянського плацдарму, 1943 р. (місцевого значення)	-	-	м. Привілля, вул. Перша								
2	Братська могила радянських воїнів 1941-1943 рр. (місцевого значення)	-	-	м. Лисичанськ, вул. генерала Потапенка								
3	Братська могила радянських воїнів 1941-1943 рр. (місцевого значення)	-	-	м. Лисичанськ, Ісаєва Балка (східна околиця міста)								
4	Пам'ятник робітникам	-	-	м. Лисичан								

	заводу «Пролета рій» 1941-1945 рр (місцевого значення)			ськ, вул. Мічуріна, сквер								
5	Пам'ятник Г. Г. Капустіну, першовідкр ивачеві кам'яного вугілля в Донбасі 1680 р. (місцевого значення)	-	-	м. Лисичан ськ, вул. Гетьмансь ка								
6	Могила Потапенко В. С. (1896- 1969) Генерал- майор, командир 279 стрілецької дивізії 1969 р. (місцевого значення)	-	-	м. Лисичан ськ, міське кладовище								
7	Могила заслужено го викладача штейгер ська школи та гірничого технікуму Сергєєва П. Д. 1880-1927 рр.(місцево го значення)	-	-	м. Лисичан ськ, вул. ім. Д.І. Менделєє ва, біля будівлі навчально го центру гірничої справи								
8	Монумент воїнам –	-	-	м. Лисичан ськ, кв. 40								

	льотчикам міста Лисичанська (місцевого значення)			років Перемоги, з-д ГТВ								
9	Меморіальний комплекс «Пам'ять» на честь земляків, які загинули під час Великої Вітчизняної війни. Могила Невідомого солдата 1941-1945 рр. (місцевого значення)	-	-	м. Лисичанськ, пр. Перемоги, сквер «Ювілейний»								
10	Пам'ятний знак Землякам – чорнобильцям 1986 р. (місцевого значення)	-	-	м. Лисичанськ, вул. Незалежності								
11	Пам'ятний знак воїнам – інтернаціоналістам 1989 р. (місцевого значення)	-	-	м. Лисичанськ, вул. ім. Г.Сковороди, сквер ім. Ю. Гагаріна								
12	Пам'ятний знак на місці масового розстрілу мирних	-	-	м. Лисичанськ, вул. Красная, 1, біля адміністра								

	жителів під час окупації міста 1942-1943 рр. (місцевого значення)			тивної будівлі заводу ТОВ Лисичанська сода»								
13	Пам'ятний знак на місці масового розстрілу мирних жителів під час окупації міста 1942-1943 рр. (місцевого значення)	-	-	м. Лисичанськ, вул. ім. В. Сосяри								
14	Пам'ятний знак на місці масового розстрілу мирних жителів під час окупації міста 1942-1943 рр. (місцевого значення)	-	-	м. Лисичанськ, вул. Донецька								
15	Пам'ятний знак на місці масового розстрілу мирних жителів під час окупації міста 1942-1943 рр. (місцевого значення)	-	-	м. Лисичанськ, вул. Тепла, сквер банно-оздоровчого комплексу «Хвиля»								
16	Пам'ятний	-	-	м.								

	знак на честь 200-річчя Донбасу, 1795 р. (місцевого значення)			Лисичанськ, вул. ім. Д.І. Менделєєва, сквер гірничого технікуму								
17	Пам'ятний знак на честь робітників содового заводу, які загинули в роки Великої Вітчизняної війни, 1941-1945 рр (місцевого значення)	-	-	м. Лисичанськ, вул. Красна, 1, у адміністративної будівлі заводу ВАТ «Лисичанська сода»								
18	Пам'ятний знак воїнам 279 Стрілецької дивізії, які загинули при форсуванні Сіверського Дінця, 1943 р. (місцевого значення)	-	-	м. Лисичанськ, сквер Ж/Д вокзалу								
19	Пам'ятний знак жертвам голодомору 1933 р. (місцевого значення)	-	-	м. Лисичанськ, ул. Малиновського, спуск до ЖД вокзалу								
20	Пам'ятний знак на місці, де	-	-	м. Лисичанськ, вул.								

	була закладена перша шахта в Донбасі 1795 р. (місцевого значення)			Канатна								
21	Братська могила борців за Радянську владу 1918 – 1919 р. р. (місцевого значення)	-	-	м. Лисичанськ, вул. Красна, 1								
22	Братська могила радянських воїнів, 1942 – 1943 рр. (місцевого значення)	-	-	м. Лисичанськ, вул. Жовтнева, сквер КЗ «Лисичанський міський Палац культури»								
23	Братська могила радянських воїнів, 1941 – 1943 рр. «Вічний вогонь» (місцевого значення)	-	-	м. Лисичанськ, вул. ім. Д.І. Менделєєва, район універмагу «Дитячий світ»								
24	Братська могила радянських воїнів, 1941 – 1943 рр. «Вічний вогонь» (місцевого значення)	-	-	м. Лисичанськ, вул. Жовтнева, район ОШ №4								
25	Братська могила	-	-	м. Лисичан								

	радянських воїнів. 1942 – 1943 рр. (місцевого значення)			ськ, вул. Першотравнева, біля КЗ «Лисичанський палац культури «Діамант»								
26	Братська могила радянських воїнів. 1941–1943 рр. (місцевого значення)	-	-	м. Лисичанськ, 5, вул. Філонова, Верхнянське кладовище								
27	Братська могила радянських воїнів, 1943 р. (місцевого значення)	-	-	м. Лисичанськ, вул. Литовська, міське кладовище								
28	Братська могила жертв фашизму, 1942-1943 рр. (місцевого значення)	-	-	м. Лисичанськ, вул. Чорноморський тупік								
29	Братська могила радянських воїнів, 1942-1943 рр. (місцевого значення)	-	-	м. Лисичанськ, вул. Дібровка, Дібровське кладовище								
30	Братська могила радянських воїнів, 1942-1943	-	-	м. Лисичанськ, вул. Дніпровська, Войків-								

	рр. (місцевого значення)			ське кладовище								
31	Братська могила радянських воїнів, 1942-1943 рр. (місцевого значення)	-	-	м. Лисичан ськ, територія ПАТ «Лисичан ська нафтова інвестицій на компанія»								
32	Братська могила радянських воїнів, 1942-1943 рр. (місцевого значення)	-	-	м. Новодру- жеськ, вул. Октябрьсь ка, землі Мало- ризанцев ської селищної ради (за межами населено го пункту)								
33	Братська могила радянсь ких воїнів, 1942-1943 рр. (місцевого значення)	-	-	м. Новодру- жеськ, міське кладови ще								
34	Братська могила радянсь ких воїнів, 1942-1943 рр. (місцевого значення)	-	-	м. Привілля, вул. Нова								
35	Братська могила	-	-	м. Привілля,								

	радянських воїнів, 1942-1943 рр. (місцевого значення)			вул. Ломоносова								
36	Братська могила радянських воїнів. 1942-1943 рр. (місцевого значення)	-	-	м. Привілля, ОАО «Червоне Привілля» вул. Перемоги								
37	Братська могила радянських воїнів. 1942-1943 рр. (місцевого значення)	-	-	м. Привілля, вул. Паркова, сквер в нижній частині міста								
38	Пам'ятник українському поетові В.М.Сосюрі (місцевого значення)			вул. Клубна, біля Палацу культури								
39	Пам'ятник захисникам і визволителям Лисичанська (місцевого значення)			просп. Перемоги								
40	Братська могила радянських воїнів (пам'ятка місцевого значення)			м. Рубіжне, вул. Переможців	комунальна				цілий рік	ні		
41	Братська могила радянських воїнів (пам'ятка			м. Рубіжне, вул. Першотравнева	комунальна				цілий рік			

	місцевого значення)											
42	Братська могила радянських воїнів (пам'ятка місцевого значення)	КП «ШЕП»		м. Рубіжне, міське кладовище	комунальна					цілий рік		
43	Братська могила радянських воїнів (пам'ятка місцевого значення)			м. Рубіжне, Південна частина міста, кладовище	комунальна					цілий рік		
44	Братська могила жертв фашизму (пам'ятка місцевого значення)	ВАТ «Рубіжанський Барвник»		м. Рубіжне, територія ВАТ «Рубіжанський Барвник»	ВАТ «Рубіжанський Барвник»					цілий рік		
45	Пам'ятник воїнам-визволителям, які загинули у роки громадянської та Великої Вітчизняної війн (пам'ятка місцевого значення)			м. Рубіжне, вул. Визволителів	комунальна					цілий рік		
46	Пам'ятник воїнам-рубіжанам, які загинули у Великій Вітчизняній війні (пам'ятка місцевого значення)			м. Рубіжне, вул. Перемоги, сквер	комунальна					цілий рік		

	значення)											
47	Пам'ятник подвигу хіміків-робітників та службовців об'єднання "Барвник", які загинули у Великій Вітчизняній війні (пам'ятка місцевого значення)			м. Рубіжне, вул. Померанчука	комунальна					цілий рік		
48	Меморіальний комплекс «Скорбот на мати» Братська могила радянським воїнам	відділ культури Білокуракинської РДА		Луганська обл., Білокуракинський район., смт. Білокуракине	комунальна							
49	Братська могила радянських воїнів	відділ культури Білокуракинської РДА		Луганська обл., Білокуракинський район., смт. Білокуракине	комунальна							
50	Братська могила радянських воїнів	відділ культури Білокуракинської РДА		Луганська обл., Білокуракинський район., смт. Білокуракине	комунальна							
51	Пам'ятний знак з нагоди 60-річчя Великої перемоги	відділ культури Білокуракинської РДА		с. Білокуракине	комунальна							
52	Обеліск	відділ		Луганська	комунальна							

	загиблим воїнам	культури Білокураки нської РДА		обл., Білокура кинський район., смт.Біло куракине								
53	Пам'ятний знак з нагоди 300- річчя смт. Білокураки не	відділ культури Білокураки нської РДА		Луганська обл., Білокура кинський район., смт.Біло куракине	комунальна							
54	Пам'ятний знак воїнам- інтернаціон алістам	відділ культури Білокураки нської РДА		Луганська обл., Білокура кинський район., смт.Біло куракине	комунальна							
55	Пам'ятний знак на честь заслужено го працівника фізкульту ри і спорту України В.С.Вірчен ка	відділ культури Білокураки нської РДА		Луганська обл., Білокура кинський район., смт.Біло куракине	комунальна							
56	Пам'ятник воїнам- односель цям	відділ культури Білокураки нської РДА		Луганська обл., Білокура кинський район., с. Курячівка	комунальна							
57	Братська могила радянсь ких воїнів (загиблим танкістам)	відділ культури Білокураки нської РДА			комунальна							
58	Братська могила радянсь ких воїнів	відділ культури Білокураки нської РДА		Луганська обл., Білокура кинський	комунальна							

				район., с. Лизіне								
59	Пам'ятник воїнам- односель цям які загинули в роки ВВв	відділ культури Білокураки нської РДА		Луганська обл., Білокура кинський район., с. Шапарів ка	комунальна							
60	Пам'ятник воїнам- односель цям	відділ культури Білокураки нської РДА			комунальна							
61	Братська могила радянським воїнам	відділ культури Білокураки нської РДА		Луганська обл., Білокура кинський район., с.мт.Лозно – Олександрівка	комунальна							
62	Пам'ятник воїнам- односель цям	відділ культури Білокураки нської РДА		Луганська обл., Білокура кинський район., с.Нещере тове	комунальна							
63	беліск загиблим воїнам- односель цям	відділ культури Білокураки нської РДА			комунальна							
64	Пам'ятник загиблим воїнам в роки громад. війни	відділ культури Білокураки нської РДА		Луганська обл., Білокура кинський район., с. Паньківка	комунальна							
65	Пам'ятник воїнам- односель цям	відділ культури Білокураки нської РДА		Луганська обл., Білокура кинський район., с. Цілуйкове	комунальна							
66	Пам'ятник	відділ			комунальна							

	воінам-односельцям	культури Білокураки нської РДА										
67	Братська могила радянських воїнів	відділ культури Білокураки нської РДА			комунальна							
68	“Стелла” загиблим воінам-односельцям	відділ культури Білокураки нської РДА		Луганська обл., Білокуракинський район., с. Павлівка	комунальна							
69	Пам’ятник воінам-односельцям (воінам - танкістам)	відділ культури Білокураки нської РДА			комунальна							
70	Пам’ятник загиблим воінам ВВв	відділ культури Білокураки нської РДА			комунальна							
71	Братська могила Радянських воїнів	відділ культури Білокураки нської РДА			комунальна							
72	“Стелла” загиблим воінам в роки ВВв	відділ культури Білокураки нської РДА		Луганська обл., Білокуракинський район., с. Просторе	комунальна							
73	Могила Радянського воїна	відділ культури Білокураки нської РДА		Луганська обл., Білокуракинський район., с. Плахо-Петрівка	комунальна							
74	Братська могила радянським воінам	відділ культури Білокураки нської РДА		Луганська обл., Білокуракинський район., с. Солідарне	комунальна							
75	Могила	відділ		Луганська	комунальна							

	невідомому солдату	культури Білокураки нської РДА		обл., Білокура кинський район., с. Гладкове								
76	Братська могила учасникам Громадянсь кої війни	відділ культури Білокураки нської РДА			комунальна							
77	Братська могила радянським воїнам	відділ культури Білокураки нської РДА		Луганська обл., Білокура кинський район., с. Мирне	комунальна							
78	Пам'ятний знак «Воїну афганцю»	відділ культури Білокураки нської РДА		Луганська обл., Білокура кинський район., с. Конопляні вка	комунальна							
79	Монумент героям ВВв	відділ культури Білокураки нської РДА		Луганська обл., Білокура кинський район., с. Дем'янів ка	комунальна							
80	Пам'ятник воїнам-односель цям	відділ культури Білокураки нської РДА			комунальна							
81	Пам'ятник воїнам-односель цям	відділ культури Білокура кинської РДА		Луганська обл., Білокура кинський район., с. Бунчуків ка	комунальна							
82	Могила невідомого солдата	відділ культури Білокураки нської РДА			комунальна							
83	Пам'ятник	відділ		Луганська	комунальна							

	загиблим воїнам 1941-1945 “Стелла”	культури Білокураки нської РДА		обл., Білокура кинський район., с. Тимошине								
84	Пам’ятник загиблим воїнам ВВв	відділ культури Білокураки нської РДА		Луганська обл., Білокурак инський район., с. Шарівка	комунальна							
85	Обеліск воїнам визволите лям	відділ культури Білокураки нської РДА		Луганська обл., Білокура кинський район., с. Олександр опіль	комунальна							
86	Пам’ятник воїнам- односель цям «Стелла»	відділ культури Білокураки нської РДА		Луганська обл., Білокура кинський район., с. Олексіївка	комунальна							
87	Пам’ятник воїнам- односель цям	відділ культури Білокураки нської РДА		Луганська обл., Білокура кинський район., с. Луб’янка	комунальна							
88	Могила Титова С.А. – активіста встановлення радянської влади у Кремінському районі	датування на пам’ятці 1918		м. Кремінна міський цвинтар								
89	Братська могила радянським воїнам	датування на пам’ятці 1941 –1943 пере-пох. 1950		м. Кремінна вул. Вокзальна (гостовари)								
90	Братська могила радянським воїнам	датування на пам’ятці 1941-1943 пере-пох. 1957,		м. Кремінна пл. Петровсько го								

		1976, 1981										
91	Братська могила радянським воїнам	датування на пам'ятці 1943, пере-пох. 1957		м. Кременна Веригинське лісництво Кременського лісгоспзпага, кв.18,кварт. прос								
92	Братська могила радянським воїнам	датування на пам'ятці 1943		м. Кременна вул. Інтернаціональна								
93	Братська могила радянським воїнам	датування на пам'ятці 1943		м. Кременна с-ще ім. генерала Михайлов								
94	Братська могила радянським воїнам	датування на пам'ятці 1943, пере-пох 1950		м. Кременна лісгоспзаг Дубовий гай, №1								
95	Братська могила радянським воїнам	датування на пам'ятці 1941-1943 пере-пох. 1957-1958		м. Кременна лісгоспзаг Дубовий гай, №2								
96	Братська могила радянським воїнам	датування на пам'ятці 1941, 1943 пере-пох. 1955		м. Кременна Територія санаторію "Озерний"								
97	Пам'ятний знак на честь воїнам партизан та підпільника	датування на пам'ятці 1941-1943		м. Кременна Ліс в районі санаторію "Озерний"								
98	Пам'ятник воїнам землякам	датування на пам'ятці 1941-1945		м. Кременна пл. Красна (парк Слави)								
99	Пам'ятник воїнам – односельцям	датування на пам'ятці 1941-1945		м. Кременна вул. Куйбишева								
100	Будинок, в	датування		м.								

	якому у грудні 1919 знаходився польовий штаб I Кінної армії	на пам'ятці 1919		Кремінна пл. Красна, 16								
101	Братська могила радянських воїнів	датування на пам'ятці 1943		Кремінський р-н с. Житлівка, біля школи								
102	Братська могила радянських воїнів	датування на пам'ятці 1943		Кремінський р-н, с.Бараниківка, цвинтар,								
103	Пам'ятник воїнам - односельцям	датування на пам'ятці 1941-1945		Кремінський р-н, с.Бараниківка, центр								
104	Братська могила радянських воїнів	датування на пам'ятці 1942-1943		Кремінський р-н, с.Боровеньки, біля клубу								
105	Пам'ятник воїнам - односельцям	датування на пам'ятці 1941-1945		Кремінський р-н, с. Булгаківка, біля клубу								
106	Братська могила радянських воїнів та пам'ятний знак на честь воїнів односельців 1.Пам'ятний знак на честь воїнів односельців, які загинули у Велику Вітчизняну війну.	датування на пам'ятці 1942-1944		Кремінський р-н, с. Варварівка, біля клубу								
107	Братська могила радянських воїнів та пам'ятний знак на честь воїнів односельців	датування на пам'ятці		Кремінський р-н, с. Затишне, Варварівської сільради, біля клубу								

	1.Пам'ятний знак на честь воїнів односельців, які загинули у Велику Вітчизняну війну.											
108	Братська могила радянських воїнів	датування на пам'ятці 1943		Кремінський р-н, с. Голубівка, цвинтар								
109	Могила Івашкіна І.П. офіцера Радянської армії	датування на пам'ятці 1943		Кремінський р-н, с. Голубівка, парк, біля школи								
110	Пам'ятник воїнам – односельцям, які загинули в роки громадянської та Великої Вітчизняної війни	датування на пам'ятці 1917-1920 1941-1945		Кремінський р-н, с. Голубівка, парк								
111	Братська могила радянських воїнів	датування на пам'ятці		Кремінський р-н, с.Спіфанівка вул. Жданова (центр)								
112	Братська могила радянських воїнів	датування на пам'ятці 1942-1943		Кремінський р-н, с. Залиман								
113	Пам'ятник воїнам – односельцям	датування на пам'ятці		Кремінський р-н, с. Залиман								
114	Братська могила радянських воїнів	датування на пам'ятці 1941-1943		Кремінський р-н, смт. Красноріченське, вул. Леніна								
115	Братська могила радянських воїнів	датування на пам'ятці 1941-1943		Кремінський р-н, с. Кудряшівка центр								
116	Пам'ятник воїнам - односельцям	датування на пам'ятці 1943		Кремінський р-н, с. Кудряшівка								

				центр								
117	Братська могила радянських воїнів	датування на пам'ятці 1943		Кремінський р-н, с. Макеївка, біля церкви								
118	Пам'ятник воїнам - односельцям	датування на пам'ятці 1941-1945		Кремінський р-н, с. Макеївка, біля сільради								
119	Братська могила радянських воїнів	датування на пам'ятці 1942-1943		Кремінський р-н, с. Михайлівка								
120	Пам'ятник воїнам - односельцям	датування на пам'ятці 1941-1945		Кремінський р-н, с. Михайлівка								
121	Братська могила радянських воїнів та пам'ятний знак на честь воїнів односельців	датування на пам'ятці 1941-1943 1941-1945		Кремінський р-н, с. Невське, біля школи								
122	Братська могила радянських воїнів	датування на пам'ятці 1941-1943		Кремінський р-н, с. Новоастряхань, парк								
123	Братська могила радянських воїнів	датування на пам'ятці 1941-1943		Кремінський р-н, с. Новоастряхань Північ на околиця села								
124	Пам'ятник воїнам - односельцям	датування на пам'ятці 1941-1945		Кремінський р-н, с. Новоастряхань, біля клубу								
125	Братська могила радянських воїнів та пам'ятний знак на честь воїнів односельців	датування на пам'ятці 1941-1943		Кремінський р-н, с. Новокраснянка, вул. Леніна								
126	Братська могила радянських	датування на пам'ятці 1943		Кремінський р-н, с. Новомикіль								

	воїнів			ське, центр								
127	Братська могила радянських воїнів та пам'ятний знак на честь воїнів-односельців	датування на пам'ятці 1941-1943		Кремінський р-н, с. Червонопопівка, центр								
128	Братська могила радянських воїнів	датування на пам'ятці 1943		Кремінський р-н, с. Червонопопівка, цвинтар								
129	Братська могила радянських воїнів та пам'ятний знак на честь воїнів односельців	Новоахтирська с.р. Новоайдарський район	04336493	с. Новоахтирка, вул.Центральна	комунальна		культурно-пізнавальний	всі бажаючі	цілий рік	ні		
130	Братська могила радянських воїнів, загиблих при визволенні с. Новоахтирка в 1943 році	Новоахтирська с.р Новоайдарський район	04336493	с. Новоахтирка, вул. Лісна, кладовище	комунальна		культурно-пізнавальний	всі бажаючі	цілий рік	ні		
131	Воїн в рист в шинелі з автоматом на грудях	Новоахтирська с.р. Новоайдарський район	04336493	с. Новоахтирка, кладовище	комунальна		культурно-пізнавальний	всі бажаючі	цілий рік	ні		
132	Пам'ятник загиблому льотчику О.Й.Дроздову	Новоахтирська с.р. Новоайдарський район	04336493	с. Новоахтирка, кладовище	комунальна		культурно-пізнавальний	всі бажаючі	цілий рік	ні		
133	Братська могила радянських воїнів. Пам'ятник	Новоахтирська с.р.	04336493	с. Степний Яр, центр села	комунальна		культурно-пізнавальний	всі бажаючі	цілий рік	ні		

	скульптура композиція жінки в рiст з хлопчиком та вiнком в руках											
134	Братська могила радянських воiнiв та пам'ятний знак на честь воiнiв-односельцiв (МЗ)	Штормiвська с. р.	04336524	с.Штормове, вул. Шкiльна	комунальна		культурно-пiзнавальний	всi бажаячi	цiлий рiк	нi		
135	Братська могила радянських воiнiв(МЗ)	Штормiвська с.р.	04336524	с.Переможне, вул.Миру	комунальна		культурно-пiзнавальний	всi бажаячi	цiлий рiк	нi		
136	Братська могила радянських воiнiв та пам'ятний знак на честь воiнiв-односельцiв (МЗ)	Штормiвська с. р.	04336524	с. Петренко ве	комунальна		культурно-пiзнавальний	всi бажаячi	цiлий рiк	нi		
137	«Братська могила радянських воiнiв» (МЗ)	вiйськово-цивiльна адмiнiстрацiя с. Кримське	39805896	с. Кримське, вул.Затишна,9	комунальна		культурно-пiзнавальний	всi бажаячi	цiлий рiк	нi		
138	«Пам'ятник загиблим односельцям у Велику Вiтчизняну Вiйну»(МЗ)	вiйськово-цивiльна адмiнiстрацiя с. Кримське	39805896	с. Кримське, вул. Затишна, 9	комунальна		культурно-пiзнавальний	всi бажаячi	цiлий рiк	нi		
139	Пам'ятник	вiйськово-	39805896	с.	комунальна		культурно-	всi бажаячi	цiлий рiк	нi		

	жертвам голодомору в Україні 1932-1933 (МЗ)	цивільна адміністрація с. Кримське		Кримське, вул. Центральна, 10			пізнавальний					
140	Братська могила радянських воїнів (МЗ)	Денежниківська с.р.	20187130	с. Денежникове вул. Шкільна	комунальна		культурно-пізнавальний	всі бажаючі	цілий рік	ні		
141	Братська могила радянських воїнів, загиблих за визволення Новоайдарського району в 1943 році (МЗ)	Дмитрівська с.р.	04336464	с. Дмитрівка площа Миру	комунальна		культурно-пізнавальний	всі бажаючі	цілий рік	ні		
142	Братська могила радянських воїнів загиблих за визволення (МЗ)	Райгородська с.р.	04336501	с. Райгородка, вул. Підгірна	комунальна		культурно-пізнавальний	всі бажаючі	цілий рік	ні		
143	Стелла (МЗ)	Райгородська сілька рад.	04336501	с. Райгородка, вул. Підгірна	комунальна		культурно-пізнавальний	всі бажаючі	цілий рік	ні		
144	Братська могила воїнів, загиблих в роки Великої Вітчизняної війни (МЗ)	Победівська с.р.	04528790	с. Победа	комунальна		культурно-пізнавальний	всі бажаючі	цілий рік	ні		
145	Пам'ятник воїнам односельцям, які загинули в роки	Победівська с.р.	04528790	с. Победа	комунальна		культурно-пізнавальний	всі бажаючі	цілий рік	ні		

	Великої Вітчизняної Війни (МЗ)											
146	Пам'ятник загиблим односельцям в роки II світової війни (МЗ)	Колядівська с.р.	04336470	с. Колядівка, вул. Шкільна	комунальна		культурно-пізнавальний	всі бажаючі	цілий рік	ні		
147	Пам'ятник загиблим односельцям в роки II світової війни (МЗ)	Колядівська с.р.	04336470	с. Вовкодаве вул. Мостова	комунальна		культурно-пізнавальний	всі бажаючі	цілий рік	ні		
148	Братська могила радянських воїнів загиблих за визволення с. Царівка (МЗ)	Бахмутівська с.р.	05481856	с. Царівка, вул. Говорунова	комунальна		культурно-пізнавальний	всі бажаючі	цілий рік	ні		
149	Братська могила радянських воїнів загиблих за визволення с. Бахмутівка (МЗ)	Бахмутівська с.р.	05481856	с. Бахмутівка, вул. Луганська	комунальна		культурно-пізнавальний	всі бажаючі	цілий рік	ні		
150	Стелла (МЗ)	Бахмутівська с.р.	05481856	с. Бахмутівка, вул. Центральна	комунальна		культурно-пізнавальний	всі бажаючі	цілий рік	ні		
151	Братська могила радянським воїнам та пам'ятний знак на честь воїнів односельців (МЗ)	Муратівська с.р.	04336487	с. Муратове, вул. Центральна	комунальна		культурно-пізнавальний	всі бажаючі	цілий рік	ні		
152	Братська могила	Муратівська с.р.	04336487	с. Капітано	комунальна		культурно-пізнавальний	всі бажаючі	цілий рік	ні		

	радянським воїнам та пам'ятний знак на честь воїнів односельців (МЗ)			ве, вул. Шкільна			ний					
153	Кіндратій Булавін (козачий отаман) (МЗ)	Трьохізбенська громада	39806685	с. Трьохізбенка, вул. Тюленіна 1	комунальна		культурно-пізнавальний	всі бажаючі	цілий рік	ні		
	Братська могила воїнів Червоної армії, загиблих в роки вітчизняної війни (МЗ)	Олексіївська с.р.	04336435	с. Олексіївка кладовище	комунальна		культурно-пізнавальний	всі бажаючі	цілий рік	ні		
154	Братська могила радянських воїнів та пам'ятний знак односельцям (МЗ)	Олексіївська с.р.	04336435	с. Олексіївна пл.Центральна	комунальна		культурно-пізнавальний	всі бажаючі	цілий рік	ні		
155	Братська могила радянських воїнів та пам'ятний знак в честь воїнів земляків (МЗ)	Олексіївська с.р.	04336435	с. Михайлюки, центр села	комунальна		культурно-пізнавальний	всі бажаючі	цілий рік	ні		
156	Пам'ятник воїнам односельцям, які загинули у II Світовій війні (МЗ)	Чабанівська с.р.	04336441	с. Чабанівка, центр села	комунальна		культурно-пізнавальний	всі бажаючі	цілий рік	ні		
157	Братська могила	Чабанівська с.р.	04336441	с. Гаврилів	комунальна		культурно-пізнавальний	всі бажаючі	цілий рік	ні		

	радянських воїнів та пам'ятний знак на честь односельців які загинули (МЗ)			ка, центр села			ний					
158	Братська могила радянських воїнів(МЗ)	Чабанівська с.р.	04336441	с. Олександрівка, кладовище	комунальна		культурно-пізнавальний	всі бажаючі	цілий рік	ні		
159	Пам'ятний знак на честь воїнів – земляків, які загинули у Великій Вітчизняній війні при визволенні Новоайдарського району від німецько – фашистських загарбників 1941-1942	Новоайдарська с.р.		сmt. Новоайдар, центр селища			культурно-пізнавальний	всі бажаючі		ні		
160	Братська могила радянських воїнів, загиблих при бомбуванні залізничної станції в липні 1942 року	Новоайдарська с.р.		сmt. Новоайдар, вул. Великий Шлях, біля залізничної станції			культурно-пізнавальний	всі бажаючі		ні		
161	Братська могила радянських	Новоайдарська с.р.		сmt. Новоайдар, вул.			культурно-пізнавальний	всі бажаючі		ні		

	воїнів, загиблих в боях з фашистськими загарбниками в 1942 році			Зарічна, кладовище								
162	Братська могила радянських воїнів	Новоайдарська с.р.		смт. Новоайдар, перехрестя вулиць Вишневої і Дружби, кладовище			культурно-пізнавальний	всі бажаючі		ні		
136	Братська могила радянських воїнів, загиблих в боях за визволення села в 1943 році	Новоайдарська с.р.		с. Маловенділівка, вул. Берегова			культурно-пізнавальний	всі бажаючі		ні		
164	Братська могила радянських воїнів та пам'ятний знак на честь воїнів – односельців 1. Братська могила радянських воїнів 2. Пам'ятний знак на честь воїнів-односельців які	Гречишкінська с.р.	04336458	с. Гречишкіне, вул. Центральна, центр	комунальна		культурно-пізнавальний	всі бажаючі	цілий рік	ні		

	загинули у Великій Вітчизняній Війні за визволення села в січні 1943 року (МЗ)											
165	Братська могила радянських воїнів, загиблих в боях за визволення села в 1943 році (МЗ)	Гречишкінська с.р.	04336458	с. Гречишкіне, старе кладовище	комунальна		культурно-пізнавальний	всі бажаючі	цілий рік	ні		
166	Братська могила радянських воїнів та пам'ятний знак на честь воїнів-односельців 1. Братська могила радянських воїнів 2. Пам'ятний знак на честь воїнів – односельців, які загинули у Великій Вітчизняній Війні загиблим в боях при обороні села у 1942 році (МЗ)	Гречишкінська с.р. Новоайдарський район	04336458	с. Безгинове, вул. Коваленка	комунальна		культурно-пізнавальний	всі бажаючі	цілий рік	ні		
167	З	Будинок, в		м.Старобі								

	уточненням пам'ятка місцевого національного значення та чи є списку всесвітньої спадщини ЮНЕСКО) Всього 9, місцевого значення	якому жив В.М. Гаршин		льськ, вул. Слобожанська, 60								
168		Будівля школи, де навчався Андрушко Н.В.		м.Старобільськ, пл. Гололя,3 СШ№ 2								
169		Пам'ятник Гаршину В.М., радянському письменнику		м.Старобільськ, вул. Чернишевського								
170		Братська могила радянських воїнів та залізничників		м.Старобільськ, перон залізничного вокзалу								
171		Братська могила танкістів		м.Старобільськ, вул. Айдарська парк								
172		Братська могила борців революції		м.Старобільськ, вул. Айдарська парк								
173		Братська могила радянських воїнів		м.Старобільськ, вул.Миру парк								
174		Братська		м.Старобі								

		могила танкістів та радянських воїнів		льськ, вул. Миру, парк								
175		Братська могила працівни кам держбезпе ки		м.Старобі льськ, вул. Миру, парк								
176	Братська могила радянсь ких воїнів, партизан та пам'ятний знак на честь воїнів-земляків	Троїцька селищна рада		смт. Троїцьке, вул. Паркова	комунальна		екскурсія		цілий рік	ні		
177	Братська могила радянських воїнів	Троїцька селищна рада		смт. Троїцьке	комунальна		екскурсія		цілий рік	Ні		
178	Пам'ятник воїнам-односель цям	Лантратівсь ка сільська рада		с. Бабичеве, вул. Садова	комунальна		екскурсія		цілий рік	ні		
179	Братська могила радянських воїнів та пам'ятний знак на честь воїнів-односельців	Новочерво ненська сільська рада		с. Новочер воне, вул. Садова	комунальна		екскурсія		цілий рік	ні		
180	Братська могила радянських воїнів та пам'ятний знак на честь воїнів-односельців	Покровська сільська рада		с. Покровсь ке, вул. Слобожан ська	комунальна		екскурсія		цілий рік	ні		

181	Пам'ятник знак на честь воїнів-односельців, які загинули у Великій Вітчизняній війні	Покровська сільська рада		с. Покровськ	комунальна		екскурсія		цілий рік	ні		
182	Пам'ятник Попугаєву О.Г. – Герою Радянського союзу	Розсипненська сільська рада		с. Розсипнене, вул. Попугаєва	комунальна		екскурсія		цілий рік	ні		
183	Братська могила червоноармійців	Тарасівська сільська рада		с. Тарасівка	комунальна		екскурсія		цілий рік	ні		
184	Братська могила радянських воїнів	Тарасівська сільська рада		с. Тарасівка	комунальна		екскурсія		цілий рік	ні		
185	Пам'ятник воїнам-односельцям	Багачанська сільська рада		с. Багачка	комунальна		екскурсія		цілий рік	ні		
186	Пам'ятник воїнам-односельцям	Лантратівська сільська рада		с. Бабичеве	комунальна		екскурсія		цілий рік	ні		
187	Пам'ятник воїнам-односельцям	с. Лантратівка		с. Лантратівка	комунальна		екскурсія		цілий рік	ні		
188	Пам'ятник воїнам-односельцям	с. Сиротине		с.Сиротине	комунальна		екскурсія		цілий рік	ні		
189	Пам'ятник воїнам-односельцям	с.Дьоміно-Олександрівка		с.Дьоміно-Олександрівка	комунальна		екскурсія		цілий рік	ні		
190	Пам'ятник воїнам-односельцям	с. Вівчарове		с. Вівчарове	комунальна		екскурсія		цілий рік	ні		
191	Пам'ятник воїнам-односельцям	с. Розпасіївка		с. Розпасіївка	комунальна		екскурсія		цілий рік	ні		
192	Пам'ятник воїнам-односельцям	с. Ями		с. Ями	комунальна		екскурсія		цілий рік	ні		

193	Меморіальний комплекс «Україна – визволителям» - пам'ятка національного значення	Міловська селищна рада		92500, Луганська обл., Міловський р-н., смт. Мілове,	державна	меморіальний комплекс загиблим за визволення Мілового від німецько-фашистських загарбників						
194	Пам'ятник Булавіну (місцевого значення)	Пісківська сільська рада Новопокровський район	04336613	с.Булавінівка	комунальна	пам'ятник на честь Кіндрата Булавіна	культурно-пізнавальний	40 чол	цілий рік	ні	-	Пісківська сільська рада

* Наразі не є туристичними об'єктами;

** 2014 році планувалося провести роботу по облаштуванню пам'ятників "Картамиш", "Ставка хана", але в зв'язку з проведенням АТО на території Луганської і Донецької областей, роботу в даному напрямку тимчасово призупинено. При стабілізації ситуації в районі, роботу буде відновлено;

*** На бази відпочинку правовстановлюючі документи відсутні, лікувальні послуги не надаються, робітники ПАТ «Лисичанськвугілля» відпочивають безкоштовно (без путівок).

Заклади культурного дозвілля - об'єкти відвідування туристів

№ з/п	Назва	Форма власності	Місце розташування	Контактна інформація
1	Луганський обласний український академічний музично – драматичний театр	спільна власність територіальних громад сіл, селищ, міст Луганської області	Луганська область, м. Северодонецьк, пр. Хіміків 28. Концертна діяльність відбувається за місцезнаходженням	директор театру Дорофєєв Сергій Вікторович тел. +380665117550
2	Луганська обласна філармонія	спільна власність територіальних громад сіл, селищ, міст Луганської області	Луганська область, м. Северодонецьк, пр. Хіміків 13 Концертна діяльність відбувається за адресою: Луганська область, м. Северодонецьк, пр. Хіміків 10	директор філармонії Шаповалов Ігор Вікторович тел. +380506145293
3	Луганський обласний козачий кінний театр	спільна власність територіальних громад сіл, селищ, міст Луганської області	Луганська область, Міловський район, смт Мілове, вул. Центральна, 155 Концертна діяльність відбувається за місцезнаходженням	директор театру Медведєв Дмитро Вікторович тел. +380661524467

Природоохоронні території Луганської області – об'єкти відвідування туристів

№ з/п	Назва	Значення (національне, місьцеве)	Об'єкти та території (природний заповідник, заповідні урочища, заказники, ботанічні, пам'ятки природи, геологічні, комплексні, парки - пам'ятки садово-паркового мистецтва тощо)	Місце розташування	Контакти
Всього 95, з яких 3 не є туристичними об'єктами					
1.	"Свинарська балка"	місьцеве	комплексна пам'ятка природи	Городищенська сільська рада Біловодського району	Управління економічного розвитку і торгівлі РДА (06466) 2-0-37 Відділ культури РДА (06466) 9-12-48
2.	"Водяна криниця"	місьцеве	гідрологічний пам'ятник природи	Євсузька сільська рада Біловодського району	Управління економічного розвитку і торгівлі РДА (06466) 2-0-37 Відділ культури РДА (06466) 9-12-48
3.	"Євсуг-Степове"	місьцеве	заказник загальнозоологічний	Євсузька сільська рада Біловодського району	Управління економічного розвитку і торгівлі РДА (06466) 2-0-37 Відділ культури РДА (06466) 9-12-48
4.	"Кононівський"	місьцеве	загальнозоологічний заказник	Кононівська сільська рада Біловодського району	Управління економічного розвитку і торгівлі РДА (06466) 2-0-37 Відділ культури РДА (06466) 9-12-48
5.	"Новолимарівський"	місьцеве	загальнозоологічний заказник	Новолимарівська сільська рада Біловодського району	Управління економічного розвитку і торгівлі РДА

				району	(06466) 2-0-37 Відділ культури РДА (06466) 9-12-48
6.	"Ясенева захисна лісосмуга"	місцеве	пам'ятка природи ботанична	Новолимарівська сільська рада Біловодського району	Управління економічного розвитку і торгівлі РДА (06466) 2-0-37 Відділ культури РДА (06466) 9-12-48
7.	"Зарічна"	місцеве	комплексна пам'ятка природи	Новолимарівська сільська рада Біловодського району	Управління економічного розвитку і торгівлі РДА (06466) 2-0-37 Відділ культури РДА (06466) 9-12-48
8.	"Стінки ліскові"	місцеве	заказник ботаничний	Семикозівська сільська рада Біловодського району	Управління економічного розвитку і торгівлі РДА (06466) 2-0-37 Відділ культури РДА (06466) 9-12-48
9.	"200-річні дуби"	місцеве	пам'ятка природи ботанична	Семикозівська сільська рада Біловодського району	Управління економічного розвитку і торгівлі РДА (06466) 2-0-37 Відділ культури РДА (06466) 9-12-48
10.	«Балка Ковильна»	загальнодержавне	заказник ботаничний	Новолимарівська сільська рада Біловодського району	Управління економічного розвитку і торгівлі РДА (06466) 2-0-37 Відділ культури РДА (06466) 9-12-48
11.	«Балка Крейдяний Яр»	місцеве	ботанична пам'ятка природи	Новолимарівська сільська рада Біловодського району	Управління економічного розвитку і торгівлі РДА (06466) 2-0-37 Відділ культури РДА (06466) 9-12-48
12.	«Воронець»	місцеве	ботанична пам'ятка природи	за 2,5 км на північний-захід від міста Біловодськ Загальна площа — 0,5 га	

13.	Юницький	загальнодержавне	заказник ботанічний	Городищенська сільська рада Біловодського району	Управління економічного розвитку і торгівлі РДА (06466) 2-0-37 Відділ культури РДА (06466) 9-12-48
14.	«Роздольнянські пруди»	місьцеве	ентомологічний заказник	за межами населеного пункту на території Просторівської сільської ради Білокуракинського району Луганської області	-
15.	«Самсонівська заводь»	місьцеве	ландшафтний заказник	за межами та в межах населеного пункту села Лизине на території Лизинської сільської ради Білокуракинського району Луганської області	-
16.	«Кисілівські відслонення»	місьцеве	геологічна пам'ятка природи	за межами та в межах населеного пункту села Луб'янка на території Олексіївської сільської ради Білокуракинського району Луганської області	-
17.	«Лісова перлина»	місьцеве	загальнозоологічний заказник	за межами населеного пункту на території Лозно-Олександрівської селищної ради Білокуракинського району Луганської області	-
18.	«Олександропільський»	місьцеве	ботанічна пам'ятка природи	за межами населеного пункту на території Олександропільської сільської ради Білокуракинського району Луганської області	-
19.	«Велика долина»	місьцеве	ботанічна пам'ятка природи	в межах населеного пункту села Коноплянівка на території Дем'янівської сільської ради Білокуракинського району Луганської області	-
20.	«Кленовий ліс»	місьцеве	ботанічний заказник	за межами населеного пункту на території Нещеретівської сільської ради Білокуракинського району Луганської області	-
21.	«Білоусова садка»	місьцеве	заповідне урочище	Кремінський район, ДП «Кремінське ЛМГ» Серебрянське МЛ, квартал 94 т.в. 8	ДП «Кремінське ЛМГ» (06454) 3-15-95
22.	«Дубовий гай»	місьцеве	заповідне урочище	Кремінський район, Комсомольське лісництво, квартал 12	ДП «Кремінське ЛМГ» (06454) 3-15-95

23.	«Сіточне»	місцеве	заповідне урочище	Кремінський район, Сіточне лісництво, квартал 8	ДП «Кремінське ЛМГ» (06454) 3-15-95
24.	«Хрящуха»	місцеве	заповідне урочище	Кремінський район, Житлівське лісництво, квартал 20	ДП «Кремінське ЛМГ» (06454) 3-15-95
25.	«Широке»	місцеве	заповідне урочище	Кремінський район, Сіточне лісництво, квартал 1-4	ДП «Кремінське ЛМГ» (06454) 3-15-95
26.	«Жеребець»	місцеве	заказник зоологічний	Кремінський район, Серебрянське лісництво, квартал 134	ДП «Кремінське ЛМГ» (06454) 3-15-95
27.	«Кремінські каптажі»	місцеве	заказник гідрологічний	Кремінський район, Сіточне лісництво , квартали 45-52, 56-64,68-77 79-91, 95-97; Веригінське лісництво квартали 5,11-13, 14-29; Комсомольське лісництво квартали 12,13	ДП «Кремінське ЛМГ» (06454) 3-15-95
28.	«Серебрянський»	місцеве	заказник ботанічний	Кремінський район, Серебрянське лісництво, квартали 110-113, 131	ДП «Кремінське ЛМГ» (06454) 3-15-95
29.	відділення «Стрільцівський степ» 1037,7254 га	національне	Луганський природний заповідник Національної академії наук України	Міловський район, Новострільцівська та Великоцька сільська рада,	(06465) 9-40-32
30.	«Балка Березова» площею 797,30 га	місцеве	загальнозоологічний заказник	Міловський район, Новострільцівська, Стрільцівська, Мусіївська сільська рада	
31.	«Зоріновський» площею 20,00 га	місцеве	орнітологічний заказник	Міловський район, Морозівська сільська рада	
32.	«Крейдяні відслонення» площею 30,00 га	місцеве	ботанічний заказник	Міловський район, Стрільцівська сільська рада	
33.	«Урочище Колядовка» площею 83,7206 га	місцеве	ботанічний заказник	Міловський район, Микільська сільська рада	
34.	«Урочище Розсохувате» площею 180,50 га	місцеве	ботанічний заказник	Міловський район, Микільська сільська рада	
35.	«Великоцький» площею	місцеве	ботанічний заказник	Міловський район, Великоцька сільська рада	

	252,6683 га				
36.	«Урочище «Верхнє» площею 62,3164 га	місцеве	ботанічний заказник	Міловський район, Микільська сільська рада	
37.	«Криштальна» площею 0,10 га	місцеве	гідрологічна пам'ятка природи	Міловський район, Стрільцівська сільська рада	
38.	«Айдарська тераса» (100 га)	загальнодержавне	комплексна пам'ятка природи	Новоайдарський район поблизу села Айдар-Миколаївка на території Державного підприємства «Новоайдарське лісомисливське господарство» в долині річки Айдар	Новоайдарська селищна рада
39.	«Баранячі лоби» (2 га)	місцеве	геологічна пам'ятка природи	Новоайдарський район поблизу с. Айдар-Миколаївка	Новоайдарська селищна рада
40.	«Мінаєвська діброва» 359,3 га	місцеве	лісовий заказник	Новоайдарський район між населеними пунктами с. Співаківка та с. Денежникове на землях державного лісового фонду в межах постійного землекористування державного підприємства «Новоайдарське лісомисливське господарство»	Новоайдарська селищна рада
41.	«Біляєвське» 176,5 га	місцеве	заповідне урочище	Трьохізбенська ВЦА	
42.	«Кримський»	місцеве	ентомологічний заказник	Кримська ВЦА. В 5 км від с. Кримське Новоайдарського району Луганської області	+380972398343
43.	«Причепилівський»	місцеве	гідрологічна пам'ятка природи	Кримська ВЦА. В 0,5 км на північ від села Причипилівка на правому березі р. Сіверський Донець	+380972398343
44.	«Дружба»	загальнодержавне	парк пам'ятка садово – паркового мистецтва	Победівська с.р.Луганська область, Новоайдарський район, с. Победа	(06445) 9-63-23
45.	«Співаківський»	місцеве	ботанічна пам'ятка природи	Співаківська с.р.Західна окраїна села Співаківка, схил правого берегу річки Айдар, площа 150 га	(06445) 9-61-43
46.	«Трьохізбенський степ»	загальнодержавне	Луганський природний заповідник	Трьохізбенська ВЦА. Село Трьохізбенка, Новоайдарського району. Гречишкінська с.р. Село Гречишкіне Новоайдарського району, Луганської області	(06472) 5-23-91

47.	«Штормівський»	місцеве	ландшафтний заказник	Штормівська с.р. Розташований між селами Штормове та Петренкові на правому березі річки Айдар	(06445) 9-98-06
48.	Ландшафтний заказник місцевого значення	місцеве	ландшафтний заказник	Олексіївська с.р. Село Олексіївка, Новоайдарського району, Луганської області	(06445) 971-33
49.	«Горіхове»	місцеве	заповідне урочище	Бахмутівська с.р. Бахмутівська с.р. Приблизно 600 м. від с. Дубове	(06445) 9-62-42
50.	«Шамрасва дача»	місцеве	заповідне урочище	Муратівська с.р. На відстані від с. Муратове 9 км	(06445) 9-67-41
51.	«Капітанівський ліс»	місцеве	заповідне урочище	Муратівська с.р. На відстані від с. Муратове 6 км	(06445) 9-67-41
52.	«Кримська дача»	місцеве	гідрологічний заказник	Муратівська с.р. На відстані від с. Муратове 7 км	(06445) 9-67-41
53.	«Нижній Суходіл»	місцеве	ландшафтний заказник	Чабанівська с.р. балка Гадючий Байрак на південь с. Нижній Суходіл	(06445) 953-33
54.	«Осинівські піщаники»	місцеве	геологічна пам'ятка	с. Осинове, Осинівська сільська рада, Новопокровський район	(06463) 9-47-42
55.	Білолуцький лісовий заказник	місцеве	лісовий заказник	Білолуцьке лісництво	(06463) 9-24-68
56.	Новопокровський лісовий заказник	місцеве	лісовий заказник	Новопокровське лісництво	(06463) 2-10-42
57.	«Огідне»	місцеве	заповідне урочище	Новопокровське лісництво	(06463) 2-10-42
58.	«Луг»	місцеве	заповідне урочище	Новопокровське лісництво	(06463) 2-10-42
59.	«Новобіла»	місцеве	ботанічна пам'ятка природи	Новобілянська сільська рада	(06463) 9-32-18
60.	«Айдарський»	місцеве	заказник іхтіологічний	Риб'янцівська сільська рада	(06463) 9-67-22

61.	«Осинівська»	місцеве	ботанічна пам'ятка природи	Осинівська сільська рада	(06463) 9-47-42
62.	«Зуєв ліс»	місцеве	заповідне урочище	Білолуцьке лісництво	(064630) 9-24-68
63.	«Московське»	місцеве	заповідне урочище	Білолуцьке лісництво	(06463) 9-24-68
64.	«Крейдяні скелі»	місцеве	ботанічний заказник	Новопсковське лісництво	(06463) 2-10-42
65.	«Новорозсошанський»	місцеве	ботанічний заказник	Новопсковське лісництво	(06463) 2-10-42
66.	«Кам'янський»	місцеве	ландшафтний заказник	Кам'янська сільська рада	(06463) 9-62-45
67.	«Донцівський»	місцеве	ландшафтний заказник	Донцівська сільська рада, Новопсковський район	(06463) 9-63-48
68.	«Верхній ставок»	місцеве	гідрологічна пам'ятка природи	на землях Петрівської с/р, Сватівський район	
69.	«Нижній ставок»	місцеве	гідрологічна пам'ятка природи	на землях Петрівської с/р, Сватівський район	
70.	«Надія»	місцеве	ботанічна пам'ятка природи	с. Райгородка, Сватівський район	
71.	«Сватівський парк»	місцеве	ботанічна пам'ятка природи	с. Соснове, Сватівський район	
72.	«Кармазинівська»	місцеве	ботанічна пам'ятка природи	на землях Ковалівської с/р, Сватівський район	
73.	«Куземівський яр»	місцеве	геологічна пам'ятка	на схід від с. Куземівка, Сватівський район	
74.	«Мілуватський водолій»	місцеве	парк – пам'ятка садово-паркового мистецтва	с. Мілуватка, Сватівський район	
75.	«Гончарівський»	місцеве	ботанічний заказник	на землях Преображенської, Гончарівської, Оборотнівської с/р, Сватівський район	
76.	«Терни»	місцеве	загальнозоологічний заказник	на землях Сватівської м/р, Гончарівської с/р, східніше с. Соснове	
77.	«Містківський»	місцеве	загальнозоологічний заказник	між с. Містки і с. Петрівка, Сватівський район	

78.	«Сватівський»	місцеве	загальнозоологічний заказник	північно-західнішем. Сватове	
79.	«Мілуватський лиман»	місцеве	загальнозоологічний заказник	на землях Мілуватської с/р, Сватівський район	
80.	«Нижньодуванське»	місцеве	заповідне урочище	на землях Нижньодуванської с/р, Сватівський район	
81.	«Новочервоне»	місцеве	ботанічне, пам'ятки природи	с.Новочервоне, Троїцького району	Сільський голова Мамедова Євгенія Михайлівна (06456) 99-7-20
82.	«Айдарський»	місцеве	заказник іхтіологічний	Старобільський район, ділянка р.Айдар на північ від с.Лиман до межі з Новопокровським районом	
83.	«Сосновий бір»	місцеве	заповідне урочище	Старобільський район, північна околиця м.Старобільськ, територія Старобільського лісництва державного підприємства «Старобільське лісомисливське господарство»	
84.	«Бутківський терасний парк»	місцеве	пам'ятка природи комплексна	Старобільський район, с.Бутківка, в межах Старобільського лісництва державного підприємства «Старобільське лісомисливське господарство» та Старобільського психоневричного інтернату	
85.	«Широке»	місцеве	заповідне урочище	Старобільський район, на схід від с.Західне, в межах Старобільського лісництва державного підприємства «Старобільське лісомисливське господарство»	
86.	«Пригодівський»	місцеве	заказник лісовий	розташований на території Старобільського лісництва державного підприємства «Старобільське лісомисливське господарство» Старобільського району	
87.	«Балакирівський»	місцеве	ландшафтний заказник	Старобільський район на північ від с. Балакирівка	

88.	"Церковний ліс"	загальнодержавне	лісовий заказник	Старобільський район, Садківська сільська рада	ДП "Старобільське лісомисливське господарство" 00993646@ukr.net +380504753325
89.	* «Дубовий гай» (лісовий масив загальною площею 2500 м. кв.)	місцеве	ботанична пам'ятка природи	Попаснянський район, м. Золоте	
90.	* «Віковий дуб» (у зв'язку з АТО на території Луганської і Донецької областей дуб був пошкоджений)	місцеве	ботанична пам'ятка природи понад 200 років	Попаснянський район, м. Золоте	
91.	«Білогорівський»	місцеве	лісовий заказник	смт. Білогорівка, Попаснянського району, Луганської області	Землевпорядник Білогорівської селищної ради Кононов О.Є. +380506924884
92.	Луганський природний заповідник (не працює)	національне		Станично-Луганський район	
93.	«Гераськівський»	місцеве	загальнозоологічний заповідник	розташована на території Гераськівської сільської ради, Марківський район	Голова Гераськівської сільської ради, Плахотя Ніна Іванівна, +380950304440
94.	«Ліснополянська»	місцеве	комплексна пам'ятка природи	розташована на території Ліснополянської сільської ради, Марківський район	Голова Ліснополянської сільської ради, Паршин Олександр Миколайович, +380953038583
95.	«Лісковий»	місцеве	урочище	розташований на території Ліснополянської сільської ради, Марківський район	Голова Ліснополянської сільської ради, Паршин Олександр Миколайович, +380953038583

*Вищезазначені пам'ятки природи місцевого значення Попаснянського району наразі не є туристичними об'єктами

Перелік готелів та садиб розташованих на території Луганської області

№ з/п	Назва	Адреса розташування (область, район, місто, вулиця, номер будинку)	Одноразова місткість	Контакти		
				Посада, ПІБ	Тел.	email
Всього: готелів – 25, садиб – 11						
Готелі						
1	Готель «Лисичанськ»	Луганська область, м. Лисичанськ, вул. ім. О.Довженка, 5	25	Яворський Павло Михайлович	(0641) 7-35-56 +380668228828	-gostiniza-lisichansk@mail.ru
2	Готель «Вітязь»	Луганська область, м. Лисичанськ, вул. Незалеженості, 133	25	Гончарова Тетяна Анатоліївна	+380956756660	Gostinicza.vityaz@mail.ru
3	Готель «Радянський» МПП «Вілайн»	Луганська область, м. Рубіжне, вул. Менделєєва, буд. 29	29	Бухгалтер Кравець Т.О.	(06453) 7-68-28	kravets tatjana rub@mail.ru
4	Готельний комплекс «Станиця» ПАО РКТК	Луганська область, м. Рубіжне, вул. Будівельників, 30-в	19	Керівник Фомічева І.П.	+380952258686	-
5	Міні-готель (Хостел)	Луганська область, м.Рубіжне, вул. Студентська, буд. 32 (другий поверх)	25	Керівник Мілашова Є.Ф	+380951581679	milashova@ukr.net
6	«Golden Palace» готельно- ресторанний комплекс	Луганська область, м.Сєвєродонецьк, шосе Будівельників (район Автостанції)	-	-	+380997606382	http://goldenpalace.com.ua/ <i>E-mail: golden-palace@i.ua</i>
7	«Мир»	Луганська область, м. Сєвєродонецьк вул. Лисичанська, 1Б	145		(0645) 71-35-35, 71-20-20 +380502963312	http://hotelmir.com.ua/ gkmir@is.ua
8	«Центральний»	Луганська область, м.Сєвєродонецьк пр. Гвардійський, 13	64		(06452) 4-49-55 +380951189494	http://hotelcentr.com/
9	«Сєвєрський Донець»	Луганська область, м. Сєвєродонецьк	81		(06452) 4-43-20; (06452) 4-32-01;	

		бульвар Дружби Народів, 34			+380660491479	
10	«XANADU»	Луганська область, м. Северодонецьк пр. Центральний, 70	11		+380992833167	xanadu@i.ua
11	Ювілейний	Луганська область Білокуракинський район смт.Білокуракине, вул.Центральна 66	19		(06462) 2-10-29	
12	Готель «Кремінянка».	Луганська область, м. Кремінна, вул. Тітова, 13	12	ФОП Гончаренко Н.В	(06454) 21456 +380504751458	us2mb@ukr.net
13	«Стрілецька слобода»	Міловський район, смт. Мілове, вул. Центральна, 79 а	24	Шкуратько Андрій Олексійович	(06465) 2-12-78	
14	ПП Снідало «Наталі»	Луганська область, смт.Новоайдар, вул.Центральна,1	Не працює	Власник Снідалова Н.К.	(06445) 9-49-41	-
15	ПП Кухарев «Оазіс»	Новоайдарський район, м.Щастя, вул. Гагаріна , 1 «н»/1	8 номерів	Власник Кухарев М.О.	+380505872430	
16	Готель «Новопсков»	Луганська область, смт. Новопсков, вул. Магістральна (К.Маркса), 284	23	Шморгун С..М.	+380665698018 +380633979028	-
17	Готель ЧП«Єрмошенко»	Луганська область, смт. Новопсков, вул. Пролетарська, 32б	7	Савченко І.	+380950511270	-
18	Готель «Айдар»	Луганська область, Новопсковський район, смт. Білолуцьк, вул.8 Березня	20	Олійник О.В.	+380667003659	-
19	Готель «Зігана»	Луганська область, Попаснянський район, м. Попасна, вул. Чехова 16-а	9	Фізична особа- підприємець Шацька Олена Андріївна	(06474) 3-18-18, +380939034246	-
20	Готельно - ресторанний комплекс «Golden Palace»	Луганська область, Попаснянський район, Мирнодолинська селрада, комплекс будівель і споруд № 6	15	ФОП Мкртчян Тигран Арташесович	-	-
21	Готель «Мисливська ватра»	Луганська область, м. Сватове, пров. Залізничний, буд.15	20	Гордієнко В.А.	+380950626072	-
22	КП готель «Колос»	Луганська область, м. Сватове, пров. Школярів, буд.8	20	Самусенко О.В.	+380995019699	-

23	Готель «Айдар»	Луганська область, м. Старобільськ, вул. Слобожанська, 40	70	Морозко Тетяна Дмитрівна	(06164) 2 11 56	
24	Готель «Астра»	Луганська область, м. Старобільськ, вул. Шевченко,2	15	Черниченко Петро Петрович	+380500258588	
25	Готель «Мир»	Луганська область, Старобільський район, село Половинкине, вул. Центральна	10	Медведева Маріанна Іванівна	(06461)9 66 66	
Садиби						
1.	Біловодськ туристичний центр «Єрмак»	Луганська область, смт. Біловодськ, вул. Біліводи, 1	12	Єрмілова Валентина Василівна	(06466) 9-28-31, +380500547645	
2.	"Моя мрія"	Луганська область, Біловодський район, с. Городище, вул. Підгорна, 66		Овчаренко Валентина Павлівна	(06466) 9-76-55, +380505183408	
3.	"Зелений куточок"	Луганська область, Біловодський район, с. Новолімарівка, вул. Набережна, 12		Панченко Тетяна Габібівна	(06466) 9-64-36 +380953100951	
4.	«Дім, закутаний в теплінь»	Луганська область, смт. Біловодськ, вул. Ракетна, 7		Аннусова Віра Андріївна	(06466) 9-18-64, +380963631976	
5.	Садиба	Луганська область, Кремінський район, с. Новоолександрівка	-	Рибалко М.Д.	-	-
6.	«Зелена садиба»	Луганська область, Кремінський район, сел. Красноріченськ	-	Куценко М. В.	-	-
7.	Зелена садиба Главацьких "Домівка Майстрів"	Луганська область, м. Старобільськ, вул. ім.Бурляя,55	14	Главацька Єлизавета Іванівна	+380668831880	
8.	Садиба "На узліссі"	Луганська область Старобільський район, с. Шульгинка, вул.Лісна,42	12	Тищенко Віра Михайлівна	+380979179567 +380950879046 +380954475859	

9.	Садиба "Добрі люди"	Луганська область Старобільський район, с. Шульгинка, вул. Партизанська, 24	12	Грищенко Вікторія Леонідівна	+380663081201 +380508171057	
10.	Садиба "В гостях у лелеки"	Луганська область, Старобільський район, с. Лиман	10	Фесенко Володимир Іванович	+3806660014385	
11.	Гостинний дім "Черепахи" – (2 оселі)	Луганська область, Новоайдарський район, с.Денежникове, вул. Піщана	-	Бахов Геннадій Олександрович	(06445)96156; +380954983190; +380501054358	

Перелік турагентів, які працюють на території Луганської області

№ з/п	Назва	Місто	Адреса розташування	Контакти
Всього 29				
1.	Туристична компанія "Багатогранна Україна"	Севєродонецьк	вул. Федоренко 336, Фітнес-центр GOOD ZONE (2 поверх)	+38066 74 75 906, +38098 470 17 84
2.	Туристичне агентство «Турист»	Севєродонецьк	вул. Єгорова, 32Е	+380951101021, +380959316043, +380950081793, +380673995020, +380935536669
3.	«Dolce Mare»	Севєродонецьк	вул. Шевченко, 3;	(06452) 6-83-33, 4-12-44
4.	«Interpack»	Севєродонецьк	пр. Центральний, 33;	(06452) 4-59-01, 4-52-01
5.	«Join Up»	Севєродонецьк	пр. Центральний, 46 (ТРЦ Джаз);	+380501382370, +380638103612
6.	«Simon-tour»	Севєродонецьк	пр. Центральний, 59-Б (пл. Перемоги);	(06452) 5-45-00 , +380502172030, +380635823639, +380982886161
7.	«SeaZone»	Севєродонецьк	пр. Гвардійський, 46;	+380958722253, +380639555755, +380676013763
8.	«БАЛІ»	Севєродонецьк	пр. Хіміків,44-Г, ТЦ GRAND,2-й поверх;	+380663098873, +380984055858

9.	«Єва Тур»	Северодонецьк	пр. Хіміків, 23;	(06452) 4-05-56, 70-25-62, +380505985364
10.	«Круїз»	Северодонецьк	вул. Танкістів, 20;	(06452) 6-82-11, 6-15-59, +380506226215
11.	«Наши путешествия»	Северодонецьк	пр. Гвардійський, 42;	(0645) 70-11-44 +380959070838
12.	«Одиссей»	Северодонецьк	пр. Гвардійський, 33;	(0645) 700-844, +380502102367
13.	«Поехали с нами»	Северодонецьк	вул. Енергетиків, 8;	+380996265888
14.	«САМ»	Северодонецьк	пр. Центральний, 33;	(06452) 4-59-01, 4-52-01
15.	«Соната»	Северодонецьк	пр. Гвардійський, 41/37	+380959209996; +380976925353; +380938857171
16.	«Таїс» ЧП Попсуй В.В.	Северодонецьк	ул. Курчатова, 7;	(06452) 2-34-49, 2-91-38 +380952943515
17.	«Телемак»	Северодонецьк	пр. Гвардійський, 55/3;	(06452) 3-33-52, 3-03-59 +380504711250
18.	"Хоть Куда"	Северодонецьк	пр-т Гвардійський 55 (в салоні зв'язку sms-ка);	+380505007655, +380632955590
19.	«Універсалтур» (ЧП Бережная Т.В.)	Северодонецьк	пр-т Центральний, 51;	+380501083914, (06452) 4-25-52
20.	ЧП «Янус»	Северодонецьк Лисичанськ	пр. Гвардійський, 6а; ул. Свердлова, 349,	(06452) 4-92-92, 4-10-49, 2-84-08 (06451) 427-87
21.	НАУКОВО - ВИРОБНИЧА ФІРМА "НТІ"	Рубіжне	вул. Володимирська, буд. 43, кв. 65	+380505958853, (06453)52275
22.	ПРИВАТНЕ ПІДПРИЄМСТВО "АЛЬ ШАФАК ТУР"	Рубіжне	просп. Переможців, буд.16, кв. 9	+380936571224
23.	Кризовий медіа центр «Сіверський Донець»	Северодонецьк	пр. Центральний, 54	+380970716002

24.	ФОП «Белоліпецький В.А» «Парадіс трепел»	смт. Біловодськ	вул. Центральна,178	+380505030108
25.	Перша туристична агенція м. Кременна ФОП Кладко Наталя Олександрівна	Кременна	площа Кооперативна	+380955770413
26.	Агенція «Гранд тур»	Попасна	вул. Первомайська, 58	+380662398687
27.	« Sea TravelAgency»	Сватове	пл. 50-річчя Перемоги, 30	+380970770064 +380506744183 +380958012069 (Вайбер) SeaTravel@i.ua
28.	ТОВ «Навколосвітня подорож»	Севеодонецьк	вул. Донецкая 33-в, бул. Дружби народів, 51,	(06452) 5-50-80, факс +38 (06452) 5-42-32, +380665254040
29.	ПП «Аеробус»	Севеодонецьк	пр. Гвардійський, буд.к 47, кв. 38	(06452)34027 факс: (06452)28985

ІНФОРМАЦІЯ
щодо екскурсійних маршрутів, відвідання яких сприяє національно-патріотичному вихованню
на території Луганської області

№ з/п	Назва/тема маршруту	Схема маршруту	Протяжність, регламентний час проходження	Основні питання, що висвітлюються під час маршруту (історичні події, життя, діяльність видатних українців, славетні місця, пов'язані з героїкою українського народу)	Опис маршруту (природні, культурно-історичні та інші об'єкти)	Кількість запланованих екскурсій по туристичному маршруту	Контактні дані керівника екскурсії
1	«Лисичанськ - колиска Донбасу»	«Лисича балка із пам'ятником першої шахти Донбасу», музей розвитку вугільної промисловості в Лисичанському	протяжність: 20 км Тривалість: 5 годин	ознайомлення із відкриттям та видобуванням вугілля на перших у Донбасі	«Лисича балка із пам'ятником першої шахти Донбасу»,	-	Ломако Микола Миколайович, Бушина Ольга Олександрівна

		кам'яновугільному регіоні, ст. «Насвітевіч», історико-меморіальний комплекс «Пам'ять», монумент воїнам-захисникам та визволителям міст, Лисичанський міський краєзнавчий музей		шахтах (Лисича балка із пам'ятником першої шахти, музей розвитку вугільної промисловості в Лисичанському кам'яновугільному регіоні) подальшим розвитком Лисичанська (терикони, ст. Насвітевіч), акцентувати увагу на участі мешканців міста у Другій світовій війні - історико-меморіальний комплекс «Пам'ять», монумент воїнам – захисникам та визволителям міста «Танк» і завершити екскурс із історії міста у Лисичанському міському краєзнавчому музеї	музей розвитку вугільної промисловості в Лисичанському кам'яновугільному регіоні, ст. «Насвітевіч», історико-меморіальний комплекс «Пам'ять», монумент воїнам-захисникам та визволителям міст, Лисичанський краєзнавчий міський музей		м. Лисичанськ, просп. Перемоги, буд. 94, КЗ «Лисичанський міський краєзнавчий музей», (06453) 7-12-90
2	«Подорож у минуле»	ЦПРШМ (Центр позашкільної роботи зі школярами та молоддю) – Лисича балка (пам'ятний знак) – Оленяча балка – джерело – вул. Шаумяна (пам'ятник трагедії яру) – Оленяча гірка – вул. Грушевського (пам'ятники архітектури) – музей історії розвитку вугільної промисловості в Лисичанському кам'яно - вугільному регіоні. - ЦПРШМ	протяжність: 4 км; Тривалість: 2 год. (3 год. з відвіданням музею)	знайомить учасників з історією Лисичанська, з історією виникнення назв міста і його околиць, знайомить з пам'ятниками архітектури та іншими пам'ятними знаками. Завершається екскурсія відвіданням музею. Маршрут передбачає подолання перешкод у вигляді крутих схилів, лісових заростей, заболочених місць, знайомить з природою рідного краю, дає можливість добре відпочити. Окремо можна проводити дослідницьку роботу: визначити стан балок, дослідити антропогенний вплив на прибережну смугу	пам'ятний знак на місці першої шахти Донбасу; відслонення Северодонецького надвигу – відкриті пласти середньокам'яновугільного віку; знак дати народження міста; вхід до каменоломень; джерело; пам'ятник трагедії яру; пам'ятники архітектури; музей історії розвитку вугільної промисловості в Лисичанському кам'яно - вугільному регіоні	-	Ломако Микола Миколайович, Бушина Ольга Олександрівна м. Лисичанськ, просп. Перемоги, буд. 94, КЗ «Лисичанський міський краєзнавчий музей», (06453) 7-12-90

				р. Сіверський Донець			
3	«Сосюринськими містами»	маршрут по пам'ятних місцях, пов'язаних з ім'ям видатного поета-лірика двадцятого сторіччя В.М. Сосюри	-	туристичний маршрут по пам'ятних місцях, пов'язаних з ім'ям видатного поета-лірика двадцятого сторіччя В.М. Сосюри. Лисичанськ пишається, що тут пройшли дитячі і юнацькі роки поета. Його ім'я носить один з Палаців культури міста. Саме він і стане відправною точкою нового туристичного маршруту, який припускає відвідини меморіального музею В.М. Сосюри, де зібрані унікальні експозиції, пов'язані з життям і творчою діяльністю поета, пам'ятника В.М. Сосюри. Туристам пропонується відвідати цвинтар, де похована мати поета	відвідання меморіального музею В.М. Сосюри, пам'ятника В.М. Сосюри, відвідання цвинтаря, де похована мати поета	-	Ломако Микола Миколайович, Бушина Ольга Олександрівна м. Лисичанськ, просп. Перемоги, буд. 94, КЗ «Лисичанський міський краєзнавчий музей», (06453) 7-12-90
4	«Пам'ятники та пам'ятні місця Лисичанська»	пам'ятник воїнам-інтернаціоналістам, пам'ятний знак на честь воїнів, що загинули при форсуванні Дінця у 1942-1943р.р., пам'ятний знак жертвам голоду 1932-1933р.р., пам'ятний знак лисичанам – ліквідаторам Чорнобильської катастрофи, пам'ятник лисичанам - льотчикам Великої Вітчизняної війни, пам'ятник В.Сосюри та музей його імені	протяжність: 20 км Тривалість: 5 годин	ознайомлення із пам'ятниками та пам'ятними місцями Лисичанська	пам'ятник воїнам-інтернаціоналістам, пам'ятний знак на честь воїнів, що загинули при форсуванні Дінця у 1942-1943р.р., пам'ятний знак жертвам голоду 1932-1933р.р., пам'ятний знак лисичанам – ліквідаторам Чорнобильської катастрофи, пам'ятник лисичанам - льотчикам Великої Вітчизняної війни, пам'ятник В.Сосюри та музей його імені	-	Ломако Микола Миколайович, Бушина Ольга Олександрівна м. Лисичанськ, просп. Перемоги, буд. 94, КЗ «Лисичанський міський краєзнавчий музей», (06453) 7-12-90
5	Їхніми іменами названі вулиці міста	пам'ятник землякам – меморіальна дошка на будівлі РПТУ – вулиця Померанчука – вулиця Руденка, пам'ятка дошка на будинку, в якому жив	4 км; 3 години	доторкнутися серцем до історії вулиць міста, що носять імена славетних рубіжан, поглибити знання з історії,	пам'ятник землякам – меморіальна дошка на будівлі РПТУ – вулиця Померанчука – вулиця Руденка, пам'ятка дошка	екскурсії плануються протягом року за потреби	(06453)7-63-13

		М.Руденко – вулиця Вуліса – вулиця Дойчева, пам'ятна дошка на будівлі колишнього Промінвестбанку – вулиця Смирнова, пам'ятник Смирнову, пам'ятна дошка на будівлі ДЮСШ ім. В.Смирнова – ЗШ № 1		географії. Здійснюючи екскурсію цими тихими, затишними тінистими вуличками, використовуючи в розповіді вірші рубіжанських поетів, прищеплювати юним громадянам вільної країни почуття гордості за своїх земляків	на будинку, в якому жив М.Руденко – вулиця Вуліса – вулиця Дойчева, пам'ятна дошка на будівлі колишнього Промінвестбанку – вулиця Смирнова, пам'ятник Смирнову, пам'ятна дошка на будівлі ДЮСШ ім. В.Смирнова – ЗШ № 1		
6	Пам'ятники розповідають: екскурсія пам'ятними місцями, пов'язаними з подіями Другої Світової війни	пам'ятний знак «Пушка» - пам'ятний знак землякам – братська могила на проспекті Переможців – вул. Героя радянського Союзу М.Руденка – вул. Героя Радянського Союзу В.Дойчева - пам'ятний знак землякам (вул. Померанчука) – братська могила на вул. Первомайська	6 км: 3 год.	під час екскурсії екскурсовод розповідає про історію міста Рубіжного в роки Другої світової війни, рубіжан – героїв Радянського Союзу, захисників міста в 1943 році, історію пам'ятників, пов'язаних з цими подіями	під час екскурсії можна відвідати пам'ятники, пов'язані з історичними подіями Другої світової війни	екскурсії плануються протягом року за потреби	(06453)7-63-13
7	Край степових ковилів та воронцових просторів	сmt.Біловодськ - Новодеркул-Городище	20 км.; 4 год	історія Новодеркульського кінного заводу, життя та діяльність видатного альпініста, топографа А.Пастухова, знайомство з флорою та фауною Ландшафтного парку	культурно-історичні, природні		Управління економічного розвитку і торгівлі РДА (06466) 2-0-37 Відділ культури РДА (06466) 9-12-48
8	Стежинами Біловодського краю	сmt.Біловодськ – Степове-Новоолександрівка	30 км.; 4 год	історія Новоолександрівського кінного заводу; пам'ятки природи (200-л.дуби, воронцева поляна)	культурно-історичні, природні		Біловодський туристичний центр "Єрмак" (06466) 9-28-31
9	Біловодськ туристичний	сmt.Біловодськ	2 год; 1,5 км	перше заселення Біловодська, рослинний світ мілових гір, Біловодський астероїд	історичні, природні		
10	Старовинний Біловодськ	сmt.Біловодськ	2 год; 1 км	оглядова екскурсія по краєзнавчому музею, храм Святої Трійці, пам'ятки історії	культурно- історичні		
11	Стежками рідної землі	Білокуракинський район Ландшафтний заказник «Самсонівська заводь». Геологічний заказник «Кисилівські оголення»	площа – 310га площа – 5 га	відвідавши ці чарівні куточки ви відчуєте себе невід'ємною частиною природної краси, та назавжди закохаетесь в	природно – заповідний фонд		

		Ботанічний заказник «Велика долина» Загально – зоологічний заказник «Лісова перлина» Ентомологічний заказник «Роздольнянські ставки» Ботанічний заказник «Олександропільський» Ботанічний заказник «Кленовий ліс»	площа – 6 га площа – 3174 га площа – 50 га площа — 40,0 га площа - 308,89 га	прадавню землю з її широким простором, синьоокою височинню та чистою джерельною водою			
12	Духовне відродження «Дорога до храму»	Свято-Тихонівський Храм Свято – Пантелеймонівський храм- Храм Святого Пророку Іллі	смт.Білокуракине с.Шапарівка с.Цілуйкове	дізнатися про розвиток християнства в нашому краї, про духовну спадщину пращурів, згадати головні духовні цінності та заповіді, яких повинно дотримуватись людство, познайомитися з православними храмами Білокуракинської землі допоможе «Дорога до храму». Саме вона подарує хвилини духовної єдності та дасть сили на подолання випробувань, що випадають на життєвому шляху	історія храмів		
13	Історичний літопис краю «Краєзнавчі нотатки»	Районний краєзнавчий музей Відраднівська криниця	смт.Білокуракине	в трьох просторах залах містяться експонати, що розповідають про природу, археологію, етнографію рідного краю. Експозиції містять велику кількість експонатів Великої Вітчизняної війни та звільнення селища від німецько – фашистських загарбників	вся історія рідного краю починаючи з давніх скіфських поселень і закінчуючи сьогоднішнім		
14	Подих історії «Подвиг дідів у спадщину онукам»	Меморіальний комплекс «Скорботна мати»	Білокуракинський район	минають роки, десятиліття та не меркне пам'ять про мужність наших дідів, що боролися проти фашистських загарбників в роки	історичні пам'ятки		

				Великої Вітчизняної війни		
15	"Хрест єдності"	м. Кременна	1 день	<p>з нагоди відзначення 20 -ї річниці Конституції, а також в рамках проведення духовно - просвітницької місії "Хресна дорога Галичина - Донбас" 24.06 16 р. у Кременній було встановлено Хрест Єдності.</p> <p>У Гуцульській майстерні було виготовлено 14 дубових хрестів, які різьбили в Косівському Державному інституті прикладного та декоративного мистецтва. На хрестах напис: "За єдність церков і народу". Хресна дорога була розпочата в Івано - франківській області. Нещодавно така символічна християнська пам'ятка, 12 – та за рахунком, була встановлена на Сватівщині - при підтримці місцевої громади Української автокефальної православної церкви та козацтва. А за ініціативи Української греко – католицької церкви Хрест Єдності було освячено на Кременській землі.</p> <p>В рамках цього заходу за сприяння громадської організації «Новий формат» з молитовною прощеною по станціям хресної дороги вирушила дитяча група</p>	м. Кременна, вул. Куйбишева. Хрест Єдності з написом: "За єдність церков і народу"	

				<p>із селища Кути. У кожному населеному пункті, де встановлені Хрести Єдності, діти обов'язково відвідували молитовні приміщення, пам'ятні місця. Організацію перебування групи у місті Кременна 14 та 15 серпня взяла на себе місцева парафія Української греко – католицької церкви. Хресна дорога миру «Галичина – Донбас» проходить із заходу на схід. Звичайно, окрім духовної складової, більш за все має символічний характер. Але саме навколо таких символів і формується те, що зазвичай називають національним духом</p>		
16	<p>Пам'ятка природи "Дубовий гай" - урочище "Білоусова садка" - "Єгерський кордон"</p>	<p>м. Кременна. Дубова Роща - "Єгерський кордон" - "Будинок відпочинку "Угольок"", озеро Чернікове</p>	1 день	<p>мандрівка починається від добре знайомої пам'ятки природи «Дубовий гай», яка майже три віки чарує очі жителів та гостей нашого міста. З «Дубового гаю» починає свій шлях річка Кременянка, вона починається зі цілющих джерел. Дубовий гай розташований у Комсомольському лісництві у кварталі 12 на площі 5 гектарів. Дубовий гай – природного походження з дуба черешкового в примішку з липою шовковистою.</p>	<p>мандрівка починається від добре знайомої пам'ятки природи «Дубовий гай», яка майже три віки чарує очі жителів та гостей міста Кременна. Наступна зупинка урочище «Білоусова садка» та «Ботанічний заказник». Далі маршрут пролягає до «Єгерського кордону» де можна спостерігати за дикими свинями, яких тут розводять єгері. Такий він Кременський ліс – оазис Донбасу, тому не випадково останньою зупинкою є будинок відпочинку «Угольок», де</p>	

			<p>Вік дубів – 250 років, середня висота дерев – 23 метри, середній діаметр 100 сантиметрів. Ростає на чорноземних супіщаних древньоалювіальних відкладеннях. Живий покрив ґрунту із бурди, злаків, тисячолітника. Ділянка лісу унікальна (єдина) у нашій області за своїм віком і величиною дерев</p> <p>Білоусова садка - Пам'ятник природи Білоусова садка розташований у кварталі 145 Серебрянського лісництва на площі 7,7 гектарів, у чарівному місці природи. Невеличке узвишся влітку повністю просвічується сонцем і його промінням, створюючи незвичайну красу. У документі визначається, що ліс із сосни звичайної, вік якої 110 років, штучного походження.</p> <p>Посадку сосни було проведено у 1860 році військовим поселенцем Білоусовим на древньоалювіальних піщаних відкладеннях на другій терасі Сіверського Дінця. Середня висота насаджень досягла 28 метрів, діаметр 36 сантиметрів. "Єгерський кордон" в господарстві єгері вирощують диких кабанів, підкормлюють</p>	<p>можна помилуватись чарівним лісом, озером Чернікове та дзвінкоголосими переспівами птахів. На останній зупинці пригощають чаєм на лісових травах з самовару та з лісовим медом</p>	
--	--	--	---	---	--

				взимку косуль та оленів. У лісових озерах водяться короп, лин, карась, лящ, в'юн, сом, судак, щука, окунь, плотва, раки. Наступною зупинкою подорожі є «Єгерський кордон» де можна спостерігати за дикими свинями, яких тут розводять єгері			
17	Екскурсійний маршрут "Слово о полку Ігореве"	м. Кремінна - с.Новокраснянка - м. Кремінна	1 день	<p>Донецькі степи майже до наших часів зберегли пам'ятники пізніх кочівників, в т.ч. половецьких. В першу чергу курганні поховання, маяками яких були кам'яні статуї - ідоли (кам'яні баби) призначення яких до кінця не встановлене. Колекція таких пам'ятників в Кремінському районі досягає декількох десятків (серед них скіфські та половецькі). Всі вони являють собою скульптурне зображення жінки, що можна трактувати як символ материнства, продовження роду. Досліджені курганні могильники (поховання на території Кремінського району, в Кремінських лісах) дали безліч різноманітних матеріалів характеризують життя, побут, культуру і релігію пізніх кочівників степів. Серед знахідок датуємих 10-11 ст . велике місце займає кінська зброя,</p>	маршрут проходить по степах та лісах с.Новокраснянка Кремінського району, краєзнавчий музей м. Кремінна		

				прикраси для коней а також численна зброя: мечі, шаблі, ножі, луки, стріли			
18	Екскурсійний маршрут "Кремінський ліс - оазис Донбаса"	м. Кремінна, Кремінський район	1 день	Кремєнські ліса - це найбільший масив Луганщини. Перші посадки дерев в бору зроблені ще в 1844 році, багатьом з цих дерев вже майже 250 років. Ліси є особливо цінним для збереження флори і фауни. На них припадає 70% рослинного флорофонда Кремінських лісів. Рослинність тут майже не порушена антропогенним впливом. В озерах Кремінських лісів водиться багато риби: карп, линь, карась, лещ, сом, судак, щука, окунь, плотва, також черепахи, раки та інші. В трясовині і буреломах можна зустріти дерев'яні містечка чорних бобрів. В лісах гніздяться дикі голуби, водні курочки, качки, вальдшнепи, куріпки часто зустрічаються фазани, тетерева, сови, солов'ї, синиці, шпаки, дятли та інші птахи	м. Кремінна. Маршрут проходить через Кремінські ліси до санаторію "Озерний"		
19	Екскурсійний маршрут - "Воронець Кремінського степу"	с. Макеївка, с. Невське, Нововодяне.	1 день	особливістю Кремінського району є те, що тут збереглися до теперішнього часу невеликі ділянки незайманої степу де ростуть зниклі майже у всіх місцях України реліктові рослини. І серед них - півонія	травень місяць с. Макеївка, с. Невське, Нововодяне. Любителі реліктової природи щорічно приїздять в травні на галявини сіл Макеївка, Невське, Нововодяне, отримати насолоду від краси яскравого полум'я		

				тонколиста (Paeonia tenuifolia L.) або по народному, воронець - темно - червона квітка з смарагдовим тонкими листям. У районі мешканці на початку травня їде да йде в природні міста півонії вузьколистий, щоб подивитися, як цвітуть воронці. Йому присвячено багато легенд та сказань. На Русі прийнято було вважати, якщо насіння воронця берегти в домі, йому ніколи не буде загрозувати пожежа	півоній - воронців. Це єдине місце на Донбасі де вони ростуть в такій кількості		
20	Екскурсійний маршрут "Золоті джерела	м. Кременна - с. Стара Краснянка	1 день	з джерелами пов'язано багато легенд і звичаї місцевого населення . Джерельну воду в Ст. Краснянка місцеве населення вважає святою, цілющою, використовуваної при лікуванні різних захворювань. Джерельна вода з екологічно захищеного джерела практично не потребує очищення: добираючись з надр до поверхні Землі і проходячи в джерельній жилі через дрібний пісок і гравій вона набуває правильної структури і практично ідеально очищена	джерело знаходиться в с. Стара Краснянка Кременського району		
21	Водний похід	Кременна автобусом до гирла Оскола , Святогірський монастир , Святогірськ , с.Щурово . Фініш: на автобусі до Кременної	1 день	від злиття Дінця і Оскола 4км до високого автодорожнього моста в с. Ерьомівка. Перед новим мостом залишки старого мосту і підводні сваї. Ерьомівка	тур проводить інформаційний центр "GREEN KREMİNNA". Дорога що з'єднує р. Слов'яногірську і трасу Харків - Ростов, ходять автобуси в сторону міст		

			<p>підходить до річки безпосередньо біля мосту. На лівому березі в кілометрі від Дінця велике село Студенок. Біля моста в Донець впадає маленька річечка Студенок. Ділянка Ер'омівки, с. Богородичне дуже мальовнича: Гори, ліс, луки, піщані коси - тут багато хороших місць для стоянок. Село Богородичне живописно розташувалося в улоговині на правому березі Дінця. Між правобережними Маяками і селом Донецьке, річка тече під горою, прискорюється. Після селища Донецького відходить від гори . Правий берег - ліс, лівий поступово перетворюється в заболочений луг, за яким видно с. Щурово. Вправо, а потім вліво йдуть кілька проток багато тупикові, але основне русло видно добре, течіння бадьоре. Одна з перших вузьких лівих проток веде в Чорне озеро. Місце красиве, і явно аномальне. Це затока у формі овалу з очеретяними берегами, чистою водою без ряски, чорним дном і красивими білими ліліями. В цілому ділянка мальовничий, є зручні місця для</p>	<p>Донецької області . Після Богородичного починаються Святі Гори - мабуть, найкрасивіші і оригінальніші місця на Сіверському Дінці. Правда зупинятися на ночівку тут не так зручно як на попередній ділянці, та й народу тут більше. Тягнуться Святі Гори 4 км, а в кінці цієї пишноти древній Святогірський монастир в крейдяній скелі. На лівому березі розкішні трьохсотлітні діброви. Тут найкраще закінчити подорож. Розбиратися зручно перед мостом на правому березі. Слов'яногірськ і Тат'янівські будинки близько від Дінця, лише біля мосту і біля оз. Банного. Влітку тут багато відпочиваючих - в Слов'яногорську більше 70 піонерських таборів і турбаз, але майже всі далеко від Дінця, с. Ярова і Дробишеве в 2-4 км від річки</p>	
--	--	--	--	--	--

				стоянки. І краще не нехтувати ними, оскільки наступний не дуже приємний ділянку краще починати проходити з ранку		
22	Туристичний маршрут	туристичний маршрут починається від б / о " Лісова поляна ", Дубовий бор, курган Чупринина могила, озеро Солонці, с.Червона Діброва, Білоусова садка, озеро Чернікова, озеро Довгеньке, б / о Лісова поляна	2 дні	вивчення природи, заповідних зон. Кременський район – найзеленіший район Луганської області. Його величають «Зеленими легенями» Донбасу. Соснові ліси та лісові озера створили чудові умови для відпочинку та оздоровлення, а наявність багатого історико-культурного і природно-рекреаційного потенціалу. Лісові площі району складають 38000 гектарів, з них 22000 гектарів – хвойний ліс. Щодо озер Кременського району то відповідно до класифікації якості поверхневих вод по більшості досліджених показників вода водойм району належить до I та II класів якості (дуже чисті і чисті). Мінеральні водойми (води озер Довге, Чернікова, Підпісочне), поверхневі мінеральні води, які не використовуються в лікувальних цілях так широко, як підземні мінеральні води, але все ж відіграють помітну роль, як лікувальний засіб на відпочинку	тур проводить інформаційний центр "GREEN KREMINNA". проїзд від б / о Лісова поляна до Дубового гаю , ознайомлює з пам'ятниками природи, переїзд до найвищої точки Кременній курган Чупринина могила, переїзд до озера Солонці з зупинкою на джерелі " Куріч Брідок ", переїзд до х . Червона Діброва і далі на озеро Черніково, з ночівкою. Другий день проїзд по березі озер Попово, Линів (старе русло Сіверського Дінця) до озера Довгеньке, зупинка на відпочинок купання в Сіверському Дінці . Переїзд по березі Северсокго Дінця до б / о Лісова поляна	
23	Туристичний маршрут № 1. Похід на байдарках	початок Кременна, далі автобусом до гирла Осколу, Святогірський монастир,	2 дні	Вивчення природи, заповідних зон. Кременський район –	На базі туристичного центру "Кременська бізнес асоціація"	

		м. Святогірськ, с. Щурово, фініш: на автобусі до Кременної.		найзеленіший район Луганської області. Його величають «Зеленими легенями» Донбасу. Соснові ліси та лісові озера створили чудові умови для відпочинку та оздоровлення, а наявність багатого історико-культурного і природно-рекреаційного потенціалу. Лісові площі району складають 38000 гектарів, з них 22000 гектарів – хвойний ліс. Щодо озер Кременського району то відповідно до класифікації якості поверхневих вод по більшості досліджених показників вода водойм району належить до I та II класів якості (дуже чисті і чисті). Мінеральні водойми (води озер Довге, Чернікова, Підпісочне), поверхневі мінеральні води, які не використовуються в лікувальних цілях так широко, як підземні мінеральні води, але все ж відіграють помітну роль, як лікувальний засіб на відпочинку	проводяться маршрути. Під час туру бажуючі можуть взяти на прокат туристичне знаряддя. До туру входить сніданок та вечеря на 10 чоловік. З групою мандрує гід		
24	"Кінний маршрут "	околиця стадіону "Олімп" м. Кременна	1 день	іпотерапія — це реабілітаційна методика, суть якої полягає в спілкуванні хворих людей з кіньми. Суть іпотерапії, заснованої на тому, що коні лікують людей, полягає в наступному: Верхова їзда надає хорошу навантаження на всі м'язи тіла — то	розробленні кінні маршрути - прогулянки на конях, сформована база для утримання коней на базі якої розташована дитяча кінна школа		

				<p>розслабляючи їх, напружуючи; Поступово відбувається покращення або відновлення втрачених навичок з порушеними функціями; Розвивається координація з рівновагою, поліпшується фізична форма; При заняттях іпотерапією досягається психологічна гармонія. Лікування іпотерапією складається не тільки з верхової їзди, але також з безпосереднього спілкування та догляду за конем, що дозволяє зняти стресовий стан, позбутися від напруги, почуття страху або тривоги</p>		
25	Похід на байдарках	м. Кременна, р. Сіверський Донець	відпочинок вихідного дня	<p>вивчення природи, заповідних зон. Кременський район – найзеленіший район Луганської області. Його величають «Зеленими легенями» Донбасу. Соснові ліси та лісові озера створили чудові умови для відпочинку та оздоровлення, а наявність багатого історико-культурного і природно-рекреаційного потенціалу. Лісові площі району складають 38000 гектарів, з них 22000 гектарів – хвойний ліс. Щодо озер Кременського району то відповідно до класифікації якості поверхневих вод по</p>	<p>на базі туристичного центру "Кременська бізнес асоціація" проводяться маршрути ви "Відпочинок вихідного дня" - сплав на байдарках. З групою мандрує гід</p>	

				більшості досліджених показників вода водойм району належить до I та II класів якості (дуже чисті і чисті). Мінеральні водойми (води озер Довге, Чернікова, Підпісочне), поверхневі мінеральні води, які не використовуються в лікувальних цілях так широко, як підземні мінеральні води, але все ж відіграють помітну роль, як лікувальний засіб на відпочинку			
26	Туристичний маршрут № 3	початок Кремінна, далі автобусом до с. Піски Радківські, зуп. 390 км, м. Святогірськ, с. Щурово, фініш: на автобусі до Кременної	3 дні	вивчення природи, заповідних зон	тур проводить інформаційний центр "GREEN KREMİNNA". Під час туру бажаючі можуть взяти на прокат туристичне знаряддя. До туру входить сніданок та вечеря на 10 чоловік. 3 групою мандрує гід		
27	Туристичний маршрут № 4	початок маршруту: площа Красна, районний краєзнавчий музей, гирло Крем'янки, р. Красна, міст Комсомольське лісництво, стадіон, церква, школи-інтернати № 2, № 1, водочапка, р. Крем'янка, пл.Петровського. Фініш маршруту: офіс просп. Дружби 15/1	1 день	пізнавальний	тур проводить інформаційний центр "GREEN KREMİNNA". Під час туру бажаючі можуть взяти на прокат туристичне знаряддя. До туру входить сніданок та вечеря на 10 чоловік. 3 групою мандрує гід		
28	Туристичний маршрут № 5	початок маршруту: просп. Дружби 15/1, Дубовий гай, Веригінське лісництво, 52-й, 53-й, 54-й, 145-й квартали, Серебрянське лісництво. До Кременної повернення тим же шляхом. Фініш маршруту: офіс просп. Дружби 15/1	1 день	пізнавальний	тур проводить інформаційний центр "GREEN KREMİNNA". Під час туру бажаючі можуть взяти на прокат туристичне знаряддя. До туру входить сніданок та вечеря на 10 чоловік. 3 групою мандрує гід		
29	Туристичний маршрут № 7	початок маршруту: офіс просп. Дружби 15/1, Хімавтоматика,	2 дні	пізнавальний	тур проводить інформаційний центр		

		Сосновий бір, Сіточне лісництво, Глібова гора, с. Червоно-попівка, с. Житлівка, р. Красна. Фініш маршруту: офіс просп. Дружби 15/1			"GREEN KREMINNA". Під час туру бажаючі можуть взяти на прокат туристичне знаряддя. До туру входить сніданок та вечеря на 10 чоловік. 3 групою мандрує гід		
30	Велосипедний похід № 8	початок маршруту: офіс просп. Дружби 15/1, Хімавтоматика, Сосновий бір, Сіточне лісництво, Глібова гора, с. Червоно-попівка, с. Житлівка, р. Красна. Фініш маршруту: офіс просп. Дружби 15/1	2 дні	пізнавальний	тур проводить інформаційний центр "GREEN KREMINNA". Під час туру бажаючі можуть взяти на прокат туристичне знаряддя. До туру входить сніданок та вечеря на 10 чоловік. 3 групою мандрує гід		
31	Туристичний маршрут № 9	початок маршруту: Кременський районний краєзнавчий музей, партизанська землянка, Комсомольське лісництво, Стара Краснянка (джерело), Краснянське лісництво, с. Варварівка, с. Михайлівка, с. Нова Астрахань, с. Єпіфанівка, с. Боровеньки, р. Борова, р. Сіверський Донець, р. Красна. Фініш маршруту: офіс просп. Дружби 15/1	3 дні	пізнавальний	тур проводить інформаційний центр "GREEN KREMINNA". Під час туру бажаючі можуть взяти на прокат туристичне знаряддя. До туру входить сніданок та вечеря на 10 чоловік. 3 групою мандрує гід		
32	Туристичний маршрут № 10	початок маршруту: площа Красна, районний краєзнавчий музей, гирло Крем'янки, р. Красна, міст Комсомольське лісництво, стаДіон, церква, школи-інтернати № 2, № 1, водокачка, р. Крем'янка, пл. Петровського. Фініш маршруту: офіс просп. Дружби 15/1	1 день	пізнавальний	тур проводить інформаційний центр "GREEN KREMINNA". Під час туру бажаючі можуть взяти на прокат туристичне знаряддя. До туру входить сніданок та вечеря на 10 чоловік. 3 групою мандрує гід		
33	Туристичний маршрут № 11	початок маршруту: просп. Дружби 15/1, Дубовий гай, Веригінське лісництво, 52-й, 53-й, 54-й, 145-й квартали, Серебрянське лісництво. До Кременної повернення тим же шляхом. Фініш маршруту:	2 дні	пізнавальний	тур проводить інформаційний центр "GREEN KREMINNA". Під час туру бажаючі можуть взяти на прокат туристичне знаряддя. До туру входить сніданок та		

		офіс просп. Дружби 15/1			вечеря на 10 чоловік. З групою мандрує гід		
34	«Стежками села»	м. Кременна - с. Бараниківка	1 день	с. Бараниківка - дата заснування 1930 рік	флора території ради представлена безліччю лікарських рослин, які занесені до Червоної книги. Є безліч мальовничих місць для відпочинку, таких як балки, ставки, джерела		
35	«Стежками села»	м. Кременна - с. Боровеньки	1 день	с. Боровеньки засновано в 1711 році. Ще в XIX столітті на території села була знайдена стоянка первісної людини. Цією землею пройшло багато кочових племен. Полювали тут скіфи, половці, сармати, кіммерійці. Саме через Боровеньки проходив Кальміуський шлях, яким кримські татари йшли грабувати Москву. У 1772 році в Боровеньках з благословення блаженного Тихона, святителя Воронежського, був побудований новий храм в ім'я Святого Миколая і був освячений святителем Дмитром Задонського (відновлений в 2008 році).			
36	«Стежками села»	м. Кременна - с. Новоастрхань	1 день	с. Новоастрхань - засновано в 1787 році. У селі розташований Храм Покрова Пресвятої Богородиці. Імовірно у 1784 році Запорізьким козаком Гузем на річці Краснокутська Плотва, притоці річки Боровеньки, був заснований хутір, який	даний сільський населений пункт є прекрасним місцем для організації риболовлі. Село оточують не тільки річка Борова і дрібні водойми, а й 4 величезних ставки з чудовими пейзажами і місцями для відпочинку, де влітку жителі села та		

				<p>став називатися Гузеївкою.</p> <p>Пізніше, в 1791 році, з благословення Херсонського архієпископа Амвросія тут було освячено храм на честь Святої трійці, а слобода стала називатися Новотроїцька.</p> <p>В 1825 році в зв'язку з тим, що в Новотроїцькій розмістився штаб Астраханського кірасирського полку, слобода була перейменована в Новоастрахань.</p> <p>Є дані, що кам'яний храм Святої Трійці був освячений в 1849 році. У переліку храмів Харківської єпархії на 1917 рік (А.Ф. Пармонов) в Новоастрахані значиться Храм Покрова Пресвятої Богородиці, побудований в 1888 році.</p> <p>Служіння в Храмі відбувається в суботу (14.00), неділю (8.00) та в святкові дні (9.00)</p>	<p>гості можуть в будь-який час насолодитися цією прекрасною природою. Діє свердловина з цілющою питною водою</p>		
37	«Стежками села»	м. Кремінна - с. Новокраснянка	1 день	<p>с. Новокраснянка. За історичними даними на території села в 1185 році відбулася Велика битва князя Ігоря з половцями, між річкою Червоної і річкою Мечетня, яка протікає в селі Новокраснянка, про що свідчать знайдені сотні наконечників, стріл, мечів і безліч предметів кінського</p>			

				<p>спорядження. Також в 1901 році тут був знайдений Руський залізний меч великого воїна XI-XII століть з рукояткою покритою срібною ниткою і викладкою.</p> <p>«Слово о полку Ігоровім» оповідає про похід Новгород-Сіверського князя Ігоря на половецькі степи. Багато існує версій про місце битви князя Ігоря з половцями у 1185 році. Одна з таких версій припускає, що битва відбулася на березі річки Кременної.</p> <p>Донецькі степи майже до нашого часу зберегли пам'ятники пізніх кочівників, в т.ч. половецьких (курганні погребіння). Колекція таких пам'яток в Кременському районі досягає кількох десятків (серед яких скифські та половецькі). Досліджені курганні могильники (поховання на території Кременського району в Кременських лісах) надали численні різноманітні матеріали, які характеризують життя, побут, культуру та релігію пізніх кочівників степів</p>		
38	«Стежками села»	м. Кременна - с. Червонопопівка	1 день	с. Червонопопівка - засновано в середині 18 ст.	розташоване на берегах мальовничої річки Червона та з одного боку оточене крещаними горами	

39	«Стежками села»	м. Кременна - с. Голубівка	1 день	с. Голубівка - засновано в 1866 році. Славиться місцями для відпочинку і рибалки		
40	«Стежками села»	м. Кременна – с. Новолександрівка	1 день	на території Новолександрівської ради розташовані 3 кургану древніх жителів епохи бронзи.	с. Новолександрівка - прикрасою місцевості є сосновий бір, який розміщений в центрі села, багатий лікарськими рослинами. Привертають також акацієві і березові гаї, особливо навесні, в період цвітіння, а восени ліс рясніє грибами. Тут зібрані різні види диких і домашніх екзотичних птахів. Так, відвідавши садибу Рибалко М.Д. можна ознайомитися зі спортивними, льотними і поштовими голубами, що є однією з визначних пам'яток села. На території ради розташовані 3 кургану древніх жителів епохи бронзи	
41	«Стежками села»	м. Кременна - с. Невське	1 день	с. Невське - село засноване в 1720 році.	уздовж території села протікає річка Чорний Жеребець, яка є прекрасним місцем для відпочинку	Невська сільська рада
42	«Стежками села»	м. Кременна - с. Макіївка	1 день	у 1827 році в селі був побудований Петро-Павлівський храм. Храм включений в список пам'яток архітектури. Храмований день відзначається 12 липня. Особливістю цих територій (Невське, Макіївка, Нововодяне) є незаймана ділянка степу, де ростуть майже зниклі в Україні реліктові	с. Макіївка - оточують село поля з численними селищами журавлів. У 1827 році в селі був побудований Петро-Павлівський храм. Храм включений в список пам'яток архітектури. Храмований день відзначається 12 липня. Особливістю даних територій (Невське, Макіївка, Нововодяне) є	Макіївська сільська рада

				<p>рослини, серед них - півонія тонколистий або по народному, воронец - темно-червона квітка з смарагдовими тонкими листям. Любителі реліктової природи щорічно з'їжджаються в травні на галявини біля сіл Макіївка, Невське, Новодяное насолодитися красою горять яскравим полум'ям півоній-воронцов</p>	<p>незайманий ділянку степу, де ростуть майже зниклі в Україні реліктові рослини, серед них - півонія тонколистий або по народному, воронец - темно-червона квітка з смарагдовими тонкими листям. Любителі реліктової природи щорічно з'їжджаються в травні на галявини біля сіл Макіївка, Невське, Новодяное насолодитися красою горять яскравим полум'ям півоній-воронцов</p>	
43	«Стежками села»	м. Кременна - с. Новодяне	1 день	<p>На території села Новодяне знаходиться єдиний в районі зелений масив, де росте воронец (півонія-вузьколиста) – темно-червона квітка із смарагдовим тонким листям. Ця рослина занесена в Червону книгу. Любителі реліктової природи щороку з'їжджаються в травні місяці на галявини сіл Макіївка, Невське, Новодяне Кременського району щоб насолодитися красою охоплених яскравим полум'ям піонів-воронців. Мабуть, це єдине місце на Донбасі, де вони ростуть в такій кількості...</p> <p>На території с. Новодяне Кременського району в урочищі "Зелена гірка" є "Панська криниця", із таємних глибин землі</p>	<p>с. Новодяне, травень місяць, галявини, де ростуть воронці</p>	Новодяньська сільська рада

				якої, пробиваючись, витікає джерельна вода.		
44	"Святі місця Кремінщини"	м. Кремінна - с. Варварівка	1 день	<p>Нинішній Свято - Іллінський храм чоловічого монастиря являє історичну цінність. Побудований він, за деякими даними, в 1862 році і був освячений на честь Різдва Іоанна Предтечі.</p> <p>В період Радянської влади храм був закритий і на половину зруйнований. Лише в кінці 1989 початку 1990 років Свято - Іллінський храм був переданий громаді, а прихід, по суті, отримав друге дихання. З 2000 року, храм і прихід стає центром духовного життя регіону.</p> <p>10 листопада 2005 року на засіданні Священного Синоду Української Православної Церкви було прийнято рішення про відкриття чоловічого монастиря.</p> <p>В даний час в храмі - обителі знаходиться велика кількість рідкісних святинь. Так в обителі перебуває список чудотворної ікони Божої Матері «Аз есмь с вами и никто же на вы». в 2006 році він був написаний і освячений біля чудотворної ікони, яка знаходиться в Свято - Георгіївському жіночому монастирі села</p>	<p>м. Кремінна - с. Варварівка Свято-Іллінський монастир . Богослужіння в обителі відбуваються щодня з 6.00 і 16.00, в неділю - з 8.30 і 16.00. По шанованим святам в будні дні богослужіння починається з 8.00. Намісник монастиря - благочинний Рубіжанського церковного округу, архімандрит Іоасаф (Штанько)</p>	

				<p>Данівка Чернігівської області.</p> <p>Прикрасами монастиря є каплиця на честь Всіх святих та святиня обителі - чудотворне джерело</p>		
45	"Святі місця Кременщини"	м. Кременна - с. Михайлівка	1 день	<p>В архівних документах за 1784 рік зустрічаємо "На річці Боровеньки були хутори : Семенове, Водолазьке, Пристін. Нижче цих хуторів стояв водяний млин попа Маяцкого, на цьому місці пізніше утворилося село Михайлівка".</p> <p>Будівництво церкви в селі було розпочато в 1890 році. У будівництві брали участь як поміщики , так і місцеві жителі. Повністю дотримувалися стара технологія: вапно для розчину гасили кілька років і неї додавали яйця. Після завершення внутрішніх робіт у 1905-1906 роках храм був готовий для прийняття мирян. Відомо, що першим настоятелем Михайлівської церкви був Микола Твердохлібов.</p> <p>Щосереди в храмі святителя Феодосія Чернігівського з 9.00 проводиться водосвятний молебень на честь ікони Богородиці «Невипивана чаша». Біля ікони люди моляться про позбавлення від алкоголізму, табако - і</p>	Храм святителя Феодосія Чернігівського в с. Михайлівка	

				наркотичної залежності. У вихідні дні служби проходять з 14.00 (субота) і 8.00 (неділя)		
46	"Святі місця Кремінщини"	м. Кремінна - с. Новокраснянка	1 день	<p>в 1687(6) році поблизу гирла річки Красної було засновано Краснянське містечко. Перший храм в Краснянці на честь Архистратига Михаїла був побудований близько 1686 року.</p> <p>До кінця XVIII століття краснянці через віддаленості від своїх орних земель переселилися на річку Гнилу і Мечетна (район нинішнього села Новокраснянка) де і був заснований Новокраснянській Юрт. Сюди ж перенесений і Храм, освячений на новому місці в 1799 році.</p> <p>Перелік храмів Харківської єпархії на 1917 рік, складений на основі документів Державного архиву Харківської області, дає підставу стверджувати, що нині існуючий храм в селі був побудований архітектором Даниловим в 1868 році.</p> <p>Служіння в Новокраснянському Храмі святого Архистратига Михаїла відбуваються в суботу (14.00), неділю (18.00) та в святкові дні</p>	Храм святого Архистратига Михаїла в с. Новокраснянка	
47	"Святі місця Кремінщини"	м. Кремінна - с. Новоастрхань	1 день	імовірно у 1784 році Запорізьким козаком Гузем на річці Краснокутська Плотва,	Храм Покрова Пресвятої Богородиці в с. Новоастрхань	

				<p>притоці річки Боровеньки, був заснований хутір, який став називатися Гузеївкою.</p> <p>Пізніше, в 1791 році, з благословення Херсонського архієпископа Амвросія тут було освячено храм на честь Святої трійці, а слобода стала називатися Новотроїцька.</p> <p>В 1825 році в зв'язку з тим, що в Новотроїцькій розмістився штаб Астраханського кірасирського полку, слобода була перейменована в Новоастрахань.</p> <p>Є дані, що кам'яний храм Святої Трійці був освячений в 1849 році. У переліку храмів Харківської єпархії на 1917 рік (А.Ф. Парамонов) в Новоастрахані значиться Храм Покрова Пресвятої Богородиці, побудований в 1888 році.</p> <p>Служіння в Храмі відбувається в суботу (14.00), неділю (8.00) та в святкові дні (9.00)</p>		
48	"Святі місця Кременщини"	м. Кременна – сел. Красноріченське	1 день	<p>Храм відкрито в травні 2012 р.</p> <p>Перші згадки про храми, які розташовані на території Кременського району, відносяться до селища Кабаньє (Красноріченське), де на той час знаходився храм</p>	Свято-Вознесенський Храм сел. Красноріченське	

				Покрова Богородиці 1731 року забудови		
49	"Святі місця Кремінщини"	м. Кремінна	1 день	<p>історія заснування монастиря почалася 5 липня 1999 року, коли Високопреосвященніший Іоанникій, митрополит Луганський і Старобільський благословив організувати громаду і відкрити парафію у м. Кремінна. Був відкритий прихід на честь преподобного Сергія Радонезького. Так після довгих пошуків знайшли необхідне приміщення, ним став колишній дитячий садок.</p> <p>Повсякденне життя насельників монастиря приходить в молитві та несення різних послухів. Кожен день в 6 ранку в монастирському храмі відбувається ранкове правило, полуношниця, годинник і Божественна Літургія, а свого часу і вечірне Богослужіння закінчується братнім правилом з хресним ходом навколо обителі.</p> <p>В даний час монастир має налагоджене виробництво воскових свічок, монастирську друкарню, видається православний журнал.</p>	<p>Свято-Сергієвський Чоловічий Монастир у м. Кремінна.</p> <p>Досить часто паломники відправляються за багато кілометрів на поклоніння до святих, які знаходяться в межах України, а й іноді в ближньому та далекому зарубіжжі, тоді як на Кремінщині є багато святинь, шанованих протягом століть. На сьогодні в Кремінському районі діє 5 церков, які є пам'ятками архітектури, а також інші культові споруди.</p> <p>Свято - Сергієвський Кремінський чоловічий монастир є одним з молодих монастирів Української православної церкви. Розташований він на краю відомих живописних заповідних Кремінських лісів, біля районного центру – м.Кремінна</p>	
50	Луганський обласний козацький кінний театр	м.Севєродонецьк - м.Старобільськ - смт Біловодськ - смт Мілове	1,5-2 год	<p>відродження і збереження культури українського козацтва. У репертуарі театру театралізовані вистави на козацьку тематику та</p>	культурно-історичні	

				з історії України			
51	Відділення "Стрільцівський степ" Луганського природного заповідника НАН України	м.Севєродонецьк - м.Старобільськ - смт Біловодськ - с.Великоцьк - с.Криничне	1,5-2 год.	Ознайомлення і степовою рослинністю, тваринами, Деякі види занесені до Європейського червоного списку, Червоної книги України.	природні		
52	Історія Новопсковського району	КЗ «Новопсковський краєзнавчий музей», смт Новопсков, вул. Українська, 18.	45 хвилин	Природа рідного краю, археологія краю, заселення краю, поч.. ХХ ст. – Українська революція (Визвольні змагання), Голодомор 1932-1933 рр., Друга світова війна, Культура та побут слобожан	КЗ «Новопсковський краєзнавчий музей», смт Новопсков, вул. Українська, 18	150	КЗ «Новопсковський краєзнавчий музей» E-mail: muzei-novopskovskii@i.ua , тел. (06463) 2-15-57, 2-23-69
53	Пам'ятні місця Новопсковщини	смт.Новопсков-с.Осинове – с.Ікове	90 хвилин	історія смт. Новопсков, природа краю, народні легенди, історія першого поселення с. Осинове, пам'ятка – Осинівська церква Успіння Божої Матері	смт. Новопсков, с. Осинове, - с. Ікове	10	КЗ «Новопсковський краєзнавчий музей» E-mail: muzei-novopskovskii@i.ua ,тел. (06463) 2-15-57, 2-23-69
54	Білий яр	с. Новорозсош	45	події Другої Світової війни	пам'ятний знак загиблим бійцям Південно-Західного фронту	5	«Новопсковський краєзнавчий музей» E-mail: muzei-novopskovskii@i.ua , тел. (06463) 2-15-57, 2-23-69
55	Козацькими шляхами	с. Осинове, с. Ікове, с.Закотне	90	доба козацтва: Байда Вишневецький, Петро Сагайдачний, Іван Сірко	гора Пристін - один із пунктів прикордонної сигналізації, гора Форпостна, частина р.Айдар – Провалля, долина Січина, Пантелеймонова криниця	10	«Новопсковський краєзнавчий музей» E-mail: muzei-novopskovskii@i.ua , тел. (06463) 2-15-57, 2-23-69

56	Новопсковщина у період Визвольних змагань	С. Можняківка	45	Українська революція 1917-1921 рр. - Визвольні змагання	«Гайдамацька могила»	10	«Новопсковський краєзнавчий музей» E-mail: muzei-novopskovskii@i.ua , тел. (06463) 2-15-57, 2-23-69
57	Пам'ятник Булавіну	смт.Новопсков-с.Булавинівка, с. Булавинівка-смт.Новопсков	18/40 хв	під час екскурсії висвітлюється біографія Булавіна К., який був учасником визначних подій, які відбувалися на території краю			
58	Джерело з іонами срібла	смт.Новопсков-с.Новорозсош, с.Новорозсош-смт.Новопсков	12/20 хв	під час екскурсії висвітлюється історія про природне джерело, яка насичене іонами срібла			
59	"Пам'ятні місця Сватівщини"	м.Сватове	20 км, 3 години	історія визволення Сватівщини в роки Другої світової війни, вшанування пам'яті загиблих воїнів	Меморіал Слави, Памяті та Скорботи, Памятний знак "Воїнам-визволителям 267-ї стрілецької дивізії", Братська могила воїнам-визволителям на пл. Привокзальній, Братська могила загиблих льотчиків, Памятник випускникам 1941 року та вчителям Сватівщини.		
60	Пам'ятними місцями визволення Луганської області від нацистських загарбників.	Старобільськ - Мілове- Старобільськ	5 годин	екскурсія, яка розповідає про героїчні подвиги визволителів. Відвідування пам'ятників в м. Старобільськ, смт. Новопсков, Марківка, Мілове.	початок маршруту: с. Чмирівка, Старобільського району - пам'ятник визволителям міста. смт. Новопсков - Новопсковський районний краєзнавчий музей, Пам'ятник загиблим землякам. смт. Марківка - Народний музей історії Марківського району, пам'ятник загиблим землякам. смт. Мілове - Міловський музей,	2	

					Меморіал "Україна - Визволителям"		
61	Шляхами польських військовополонених	Старобільськ - Чмирівка- Старобільськ	2 години	розповідь про польських офіцерів, що утримувались в Старобільському таборі для військовополонених і були розстріляні в 1940 році. Вони були захоронені на міському кладовищі	маршрут розпочинається від Старобільського жіночого монастиря «Всіх скорбящих Радосте». Покладання квітів до пам'ятної дошки польським військовополоненим. Маршрут закінчується на міському кладовищі с. Чмирівка, Старобільського району для вшанування пам'яті польських офіцерів	2	
62	В.М. Гаршин - видатний письменник.	Старобільськ	1 години	творчий шлях письменника	відвідання Луганського обласного краєзнавчого музею- експозиція "Старобільськ - повітове місце", далі по маршруту пам'ятник Гаршину; від пам'ятника до будинку де проживав письменник - вул. Слобожанська	2	
63	Нерухома спадщина Старобільщини	Старобільськ	2 години	про пам'ятки архітектури середини XIX початку XX ст.	маршрут розпочинається від каплички, що споруджена на місці зруйнованого Покровського собору; Миколаївська церква, Старобільська гімназія (колишня Чоловіча гімназія); Жіночий Свято-Скорботний монастир; Старобільський гуманітарно- педагогічний коледж (колишня Катеринівська гімназія); Луганський обласний краєзнавчий музей	10	

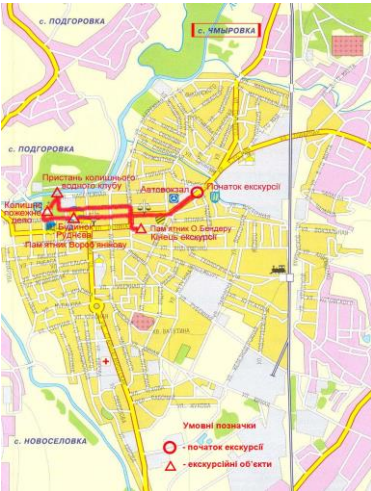
64	«Культові споруди міста Старобільська»		3 км	<p>основна мета й завдання краєзнавчої екскурсії – це ознайомлення дітей з невідомими сторінками історії рідного міста, з величними спорудами, які протягом десятиріч милують око гостей та мешканців Старобільська</p>	<p>до екскурсійних об'єктів входять:</p> <ol style="list-style-type: none"> 1. Червоне містечко - місце, де був збудований перший храм на Старобільщині; 2. Каплиця у парку культури та відпочинку; 3. Свято-Миколаївський Кафедральний Собор; 4. Храм Святої Животворящої Трійці; 5. Трипрестольний Скорботний Собор 		
65	«Старобільськ-Старгород. Міф чи реальність?»		3 км	<p>основна мета й завдання краєзнавчої екскурсії – це ознайомлення дітей з невідомими сторінками історії рідного міста, намагання з'ясувати, чи має право на існування гіпотеза про те, що в романі «Дванадцять стільців» описаний Старобільськ. Що це - чергова гарна легенда про наше місто, або дійсно, саме наш Старобільськ став тим містом, де розверталися події у відомому романі</p>	<p>екскурсія пролягає по місцях, які пов'язані з романом Ільфа та Петрова «Дванадцять стільців».</p> <p>Послідовність відвідування об'єктів екскурсії наступна:</p> <p>Місце, з якого Остап Бендер увійшов у Старгород (вул. Комунарів) - торговельний комплекс Руднева, у мебльованих кімнатах якого проживали письменники Ільф та Петров (вул. Комунарів) - пам'ятник Іполіту Матвійовичу Вороб'янінову - найперше у Донбасі пожежне депо (вул. Фрунзе) - пристань колишнього водного клубу на березі річки Айдар (територія міського парку Культури та відпочинку) - пам'ятник Остапу Бендеру (площа Гоголя)</p>		
66	Екскурсійний похід «Вони боролися і перемогли»	сmt. Троїцьке – с. Покровське – с. Арапівка	1 день	Ознайомлення з Батьківщиною Героя Радянського Союзу	Керівник гуртка разом з вихованцями планують екскурсію на	1	Гарист Любов Вікторівна (06456) 2-32-35

				Брусова Івана Никифоровича	велосипедах, під час якої ознайомляться з культурно – історичними місцями с.Покровське та с.Арапівка		
67	Екскурсійний похід «Вони боролися і перемогли»	сmt. Троїцьке – с. Воеводське	1 день	ознайомлення з Батьківщиною Героя Радянського Союзу Левенця Єгора Михайловича	керівник гуртка разом з вихованцями планують екскурсію на велосипедах, під час якої ознайомляться з культурно – історичними місцями с.Воеводське та поспілкуються з нащадками героя	1	Гарист Любов Вікторівна (06456) 2-32-35
68	Екскурсійний похід «Краса моєї Батьківщини»	сmt. Троїцьке – с. Бабичиве	1	ознайомлення з природою рідного краю	керівник гуртка разом з вихованцями планують екскурсію на велосипедах, під час якої ознайомляться з природними особливостями флори та фауни нашої місцевості	1	Гарист Любов Вікторівна (06456) 2-32-35

**Інформація про туристичні інформаційні центри та або установи, які працюють як осередки розвитку туризму –
надають консалтингові послуги, проводять інші заходи**

Назва	Юридична форма	Керівники	Адреса, телефон, факс, веб-сайт, e-mail	Функції ТІЦ та послуги, які надаються
Комунальна установа «Рубіжанський міський Центр туризму, краєзнавства, спорту та екскурсій учнівської молоді»	комунальна	Тарасенко Олена Володимирівна	93011, Україна, Луганська обл., м. Рубіжне, проспект Московський, 12-а Тел. (06453)7-63-13	метою діяльності КУ РМЦТКСЕУМ є забезпечення учням та молоді умов для: - надання поглиблених знань з історії рідного краю та довкілля, географічних, етнографічних, історичних об'єктів, організації дозвілля учнівської молоді; - збереження та розвиток кращого досвіду світової та національної практики позашкільної роботи з дітьми і учнівською молоддю, сприяння впровадженню якісно нових форм, методів і засобів навчання і виховання; - формування в учнів та молоді національної самосвідомості; - задоволення потреб учнівської молоді у професійному самовизначенні відповідно до інтересів та здібностей. Основні завдання діяльності КУ РМЦТКСЕУМ: - реалізація державної політики в галузі освіти засобами туризму, краєзнавства, спорту й екскурсій;

				<ul style="list-style-type: none"> - надання методичної допомоги навчальним закладам з питань упровадження форм і методів туристсько-краєзнавчої роботи з учнівською молоддю в практику навчально-виховної діяльності; - створення умов для гармонійного розвитку особистості, задоволення потреб дітей та підлітків у позашкільній освіті, організації їх оздоровлення, дозвілля і відпочинку; - виявлення, розвиток і підтримка юних талантів і обдаровань, стимулювання творчого самовдосконалення дітей та юнацтва, розвиток краєзнавчо-дослідницької діяльності учнів; - формування у дітей та юнацтва національної самосвідомості, активної громадянської позиції, прагнення до здорового способу життя; - задоволення потреб учнівської молоді у професійному самовизначенні відповідно до їх інтересів і здібностей; - просвітницька діяльність. <p>КУ РМЦТКСЕУМ здійснює навчання й виховання громадян у позаурочний та позанавчальний час</p>
Біловодський туристичний центр "Єрмак"	приватна	Єрмілова Валентина Василівна	92800, Луганська область, смт. Біловодськ, вул. Біліводи, 1, тел. (06466) 9-28-31, моб.0500547645	<p>проведення оглядових екскурсій по 4 маршрутам («Край степових ковилів та воронцових просторів», «Стежинами Біловодського краю», «Біловодськ туристичний», «Старовинний Біловодськ»).</p> <p>Організація відпочинку за інтересами (охота, рибалка, пасіка, баштан, катання на конях тощо).</p> <p>Відпочинок на замовлення (біля вогнища: шашлик, юшка, куліш біля криниці).</p> <p>Продаж туристично-інформаційної продукції.</p> <p>Надання побутових послуг.</p> <p>Харчування</p>
Інформаційно-туристичний центр «Green-Kreminna»	приватна	Сімонов Андрій Леонідович	92900, Україна Луганська обл. м. Кремінна пр. Леніна, 15-1 тел. (факс) +38(0654)2-16-62 www/kreminna.lg.ua E-mail. kremplast@krem.lg.ua Тел.. 050-929-17-05	<p>основною метою є надання достовірної інформації про наявність туристичних, екскурсійних та курортно-рекреаційних послуг.</p> <p>Безкоштовні послуги:</p> <ul style="list-style-type: none"> - інформація про наявні заклади розміщення та їх послуги - інформація про пропоновані екскурсії та туристичні подорожі районом - допомога в організації сільської садиби та створення мережі сільських садіб

				Платні послуги: - організація активного відпочинку у Кременському районі (піші, їздові, велосипедні походи, ігри «квест» та «пейнтбол») - організація тренінгів, семінарів, конференцій (з організацією дозвілля учасників заходу)
« Sea TravelAgency»	приватна	Малик Я.В.	92600, Україна Луганська обл. м. Сватове пл. Перемоги, 30 0970770064 0506744183 0958012069 (Вайбер) SeaTravel@i.ua	основною метою є надання достовірної інформації про наявність туристичних, екскурсійних та курортно-рекреаційних послуг

Санітарно-курортні зони державного (місцевого) значення на території Луганської області

Назва	Адреса розташування	Форма власності	Характеристика природних лікувальних ресурсів, їх лікувальних факторів, кліматичних, інженерно-геологічних та інших умов, сприятливих для лікування, медичної реабілітації та профілактики захворювань, інших цінностей природних територій	Контактна особа
ДП «Кременське лісомисливське господарство	Кременський район	державна	біля м. Кременна знаходяться джерела мінеральних вод, які за своїм хімічним складом і за вмістом радону є мінеральними, лікувальними, придатними у бальнеології (джерело № 1 - м. Кременна вул. Санаторна № 23, джерело № 2 - м. Кременна вул. Санаторна № 25). В Кременських лісах налічується близько 130 озер, з них 32 озера невисихаючі з підземними джерелами. Води деяких із них є лікувальними, придатними в бальнеології (це водолікування, завданням якого можуть бути застосування мінеральних вод з метою профілактики, лікування і відновлення порушених хворобою функцій організму)	

Лікувальні грязі - або пелоїди різних грязевих препаратів. На території району їх наявність спостерігається в районі озер Довгеньке та Чернікове.

Радонові мінеральні води застосовують санаторії і курорти по всій території країни. На території Кременського району є також свердловина радону. Специфічна дія радонових ванн в значній мірі обумовлена надходженням в організм радону, дочірніх його продуктів і утворенням активного накипу на шкірі людини. За 20 хвилин перебування хворого у ванні в організм проникає 0,27 — 6,4 % наявного в ній радону. Випромінювання, яке виникає в організмі, викликає іонізацію води та організацію молекул, сприяє утворенню різних перекисів. Саме випромінювання і його продукти суттєво впливають на біохімічні і біофізичні процеси в клітинах і тканинах хворого.

Ще один лікувальний ресурс, який має район – кремій. Кремій - це опалово-халцедонова сполука. При сполученні з водою пригнічує бактерії, загнивання та забродження. Цей елемент позитивно впливає на людський організм, має реабілітаційні властивості: регулювання тиску, лікування судин, інсульту та інфаркту, позбавляє запальних процесів в суглобах, знижує рівень цукру в крові, запобігає розвитку аденоми у чоловіків.

Особливості ландшафту і клімату, наявність джерел лікувальних речовин, багатство і різноманіття рослинного і тваринного світу, природні можливості Кременського району створюють усі передумови для занять спортом, мисливством, рибальством, визначають

			<p>сприятливий розвиток багатьох форм рекреаційної діяльності, в тому числі лікування та оздоровлення, що створює передумови з розвитку екологічного (зеленого), культурно-пізнавального, сільського, спортивного (велотури) туризму.</p> <p>Численні озера та озерці у поєднанні з масивом хвойних і листяних дерев створюють унікальний цілющий мікроклімат, що дає можливість проведення кліматолікування. Сухе чисте повітря сприяє загальному зміцненню організму, лікуванню дихальної та серцево-судинної систем, що сприяє розвиненню лікувально-оздоровчого туризму</p>	
ТОВ «Новопсковський санаторій «Перлина»	Луганська область, смт. Новопсков, вул. Українська, 218	приватна	<p>профіль санаторію-профілакторію – санаторно-курортне лікування хвороб системи кровообігу, периферичної нервової системи, органів дихання, органів травлення. На території здравниці є джерело питної мінеральної води «Айдарська», вода хлоридно-натрієва малої мінералізації. Санаторій розширює у своїй лікувальній практиці нетрадиційні методи лікування: класичну голкорексфлексотерапію, діагностику і лікування за методом Р.Фолля, Су-Джок та Су-Ін-терапію, вакуум-масаж, гідро лазерний душ, іспанський плащ, озонотерапію та ін.</p>	(06463) 2 19 93; 2 41 99

Інформація щодо необхідності оголошення природних територій Луганської області курортом місцевого (державного) значення

Місто/ район	Обґрунтування необхідності оголошення природних територій курортом місцевого значення	Погодженн я з власниками та користувач ами земельних ділянок (Так/ні)	Характеристика природних лікувальних ресурсів, їх лікувальних факторів, кліматичних, інженерно- геологічних та інших умов, сприятливих для лікування, медичної реабілітації та профілактики захворювань, інших цінностей природних територій	Відомості про місцезнаходження, розміри, характер використання	Проект оголошення (в наявності/ відсутній)	Позитивний висновок санітарно- гігієнічної експертизи (Так/ні)	Контактна особа на яку покладені функції у курортній сфері, з зазначенням ПІБ, посада, тел.
Кремінсь кий район	розвиток санаторно – курортної зони та туризму Кремінського району є пріоритетним напрямком економіки району та культури, важливим фактором підвищення конкурентоспроможності Кремінського району, джерелом	так	частина природної території Кремінського району Луганської області, що увійшла до проекту, має ландшафтно - кліматичні та інші природні умови, сприятливі для рекреації населення, його медичної реабілітації та профілактики захворювань, різних видів туризму. Природна територія освоєна, має	територія Кремінського району, що пропонується для визначення курортом місцевого значення, розташована в південно-західній частині від міста Кремінна та займає територію 3-х лісництв Кремінського державного лісомисливського господарства			

	<p>його соціально-економічного розвитку, важливою умовою збереження історико-культурної спадщини</p>		<p>необхідні будівлі та споруди з об'єктами інфраструктури для рекреації, профілактики захворювань та відпочинку. У перспективі можливе лікування мінеральними водами, пелоїдами</p>	<p>(ДЛМГ): в Комсомольському мисливському лісництві: (кв. 27, 28, 35, 36, 42-44, 49, 50, 51, 56-58, 63-65, 71, 72, 78, 79, 85, 86, 92, 93, 94, 100-102, 121-123, 128, 129). Веригінському мисливському лісництві: (кв. 116, 126); Серебрянському мисливському лісництві: (кв. 112-114, 131-133). Цільове призначення зазначених земельних ділянок – землі рекреаційного та оздоровчого призначення. Загальна площа округів курорту «Кремінна» 44,8031 кв.км</p>			
--	--	--	--	---	--	--	--

Проекти (проектні пропозиції, ідеї) направлені на відродження або започаткування санітарно – рекреаційних зон

Місто/ район	Назва проекту, проектної пропозиції, ідеї	Проекти, проектні пропозиції, ідеї (визначити що це: проект, проектна пропозиція, ідея)	Короткий опис проекту	Загальна вартість проекту, проектної пропозиції, ідеї, тис грн	Загальний обсяг необхідних інвестицій	Наявність проектної документації (у разі наявності експертного звіту: ким видана, № та дата)	Орієнтована необхідна сума коштів на розробку проектно- кошторисної документації	Контактні дані замовника проекту
Луганська область смт.Біловод ськ вул. Центральна 111	реконструкція та благоустрій КЗ «Біловодський районний парк культури та відпочинку»	проект	метою проекту є розвиток туристичної галузі в районі. Районний парк культури та відпочинку є одним з дуже популярних місць як для місцевого населення так для гостей району, переселенців, було розроблено проект, який передбачає реконструкцію цього об'єкту, приведення малих архітектурних форм, розташованих на території парку, в належний стан, реконструкцію центрального входу, освітлювальної мережі, системи водопостачання та поливу, доріжок, насадження багаторічних квітників та кустарників, встановлення питних фонтанчиків та фігурних елементів	1393,207	1393,207	експертний звіт ТОВ «Лугекспертиза» від 28.04.2016 № 28/04-16-12к,	-	Геннадій Верескун т. (06466) 9-12-48, факс: (06466) 9-10-01
Кремінськи й район	«Реконструкція бази відпочинку «Лісна поляна» у	проект		2763,866 тис. грн		проектно- кошторисна документація	-	

	Кремінському районі Луганської області					розроблена та затверджена розпорядженням голови Кремінської РДА від 27.08.2015 р № 435		
Троїцький район	відновлення роботи існуючої свердловини мінеральної води з можливістю утворення профілакторію в с.Бабичево Троїцького району	ідея	на території с.Бабичево Троїцького району Луганської області знаходиться скважина № 5039. По основному хімічному складу вода є хлоридною натрієвою середньої мінералізації. Води цього складу застосовуються для лікування хронічних гастритів з нормальною і зниженою секретною функцією шлунку, хронічного коліту і ентероколітів, хвороб обміну речовин, хронічних захворювань печінки і жовчовивідних шляхів, хронічних захворювань сечовивідних шляхів. Водонесний горизонт відрізняється високою водобагатістю. Крім того на площі 3 га розташований колишній піонерський табір. На сьогодні збереглися деякі будівлі та комунікації.	1490	1300	-	190	Троїцька РДА

			Поблизу знаходиться водоймище площею 79 га. Об'єкт знаходиться в екологічно чистій зоні					
--	--	--	---	--	--	--	--	--

Проекти (проектні пропозиції, ідеї) направлені на розвиток, відродження або започаткування туристичної діяльності

Місто/район	Назва проекту, проектної пропозиції, ідеї	Проекти, проектні пропозиції, ідеї (визначити що це: проект, проектна пропозиція, ідея)	Короткий опис проекту	Загальна вартість проекту, проектної пропозиції, ідеї, тис грн	Загальний обсяг необхідних інвестицій	Наявність проектної документації (у разі наявності експертного звіту: ким видана, № та дата)	Орієнтована необхідна сума коштів на розробку проектної кошторисної документації	Контактні дані замовника проекту
Кремінський район	капітальний ремонт корпусів для створення житла для розміщення ТПО. Корпуси № 2, 3, 4 КУ «Позаміського закладу відпочинку та оздоровлення «Мрія» по вул. Санаторна, 25 в м. Кремінна, Луганської області	проект		3083,656 тис.грн				
Луганська область смт. Мілове вул. Центральна 111	розроблення науково-проектної документації на відновлення меморіального комплексу «Україна – Визволителям»	проектна пропозиція	метою проекту є розроблення проектної документації з метою подальшого ремонту меморіалу. Враховуючи, що меморіальний комплекс є одним з дуже	560,126	560,126	не потрібна	даний захід включено до проекту програми економічного і соціального розвитку Луганської	Міловська селищна рада т. (06465) 2-13-93

			популярних місць як для місцевого населення так і для гостей району, переселенців ми ініціюємо розроблення науково-проектної документації				області на 2017 рік	
Луганська область с. Бутківка Лиманської сільради Старобільського району	козацький курінь « В гостях у отамана» з елементами зеленого туризму, лікування опорно-рухової системи відпочиваючих, проведення фольклорно-етнографічних свят, спортивних змагань військово-патріотичного направлення, розваги	проект	основна мета: - сприяння розбудови суверенної незалежної демократичної держави України, відродження козацької нації, українських козацьких звичаїв і традицій, сприяння розвитку військово-прикладних і технічних видів спорту і туризму, сприяння розвитку народних промислів (гончарство, лозоплетіння, кузнецька справа то інше); - проведення науково, фольклорно-етнографічних, археологічних експедицій, присвячених вивченню і розвитку духовних традицій українського козацтва; - співпрацювати з закладами освіти – дитячими садками, школами, ліцеями, університетом;	1 450 000 грн (Виконання внутрішніх робіт по благоустрою головної садиби, добудувати 8(4-х місних) будинків для проживання відпочиваючих, придбання мікроавтобуса для зустрічі туристів та проведення екскурсій, побудувати спортивний майданчик та придбати спортивний інвентар)	1 450 000 грн	відсутні	57 000 грн	Школа Іван Миколайович 0667575343

			<ul style="list-style-type: none">- створення історичних маршрутів по рідному краю з відвідуванням храмів, церков, дібров (пішохідні маршрути), заповідників, музеїв, пам'ятних місць;- проведення спортивних змагань з дітьми та молоддю на території куреня;- відпочинок на березі річці Айдар – 200 м (рибалка, купання);- охота на озерах с. Лиман – 1 000м					
--	--	--	--	--	--	--	--	--



***Бази відпочинку, курорти, санаторії,
пансіонати, дитячі заклади оздоровлення
та відпочинку***



Дитячий позаміський заклад оздоровлення та відпочинку «ЗОРЯ»



Луганська область
м. Кремінна, вул. Санаторна, 28

Дитячий позаміський заклад оздоровлення та відпочинку «Зоря» розташований в найбільшому лісовому масиві Лівобережної України, в мальовничому куточку Кремінського району в краю озер, поблизу Сіверського Дінця. Сухе та чисте повітря хвойних і листяних дерев (понад 60 видів), свіжість озер та річок створюють унікальний мікроклімат, який позитивно впливає на органи дихання і серцево-судинну систему.



Профіль:

Позаміський відпочинок та оздоровлення дітей

Види послуг з оздоровлення та відпочинку:

- розміщення та проживання;
- організація харчування;
- організація виховної діяльності та дозвілля;
- медичне обслуговування

Контакти об'єкту:

м.Рубіжне, вул. Заводська, 1г, Рубіжнлянський казенний хімічний завод «Зоря»

Телефони об'єкту

+38 050 788 57 44
+38 097 918 51 26

ДП САНАТОРІЙ "ОЗЕРНИЙ"

Луганська область,
м. Кремінна

В заповідному Кремінському масиві біля м. Кремінна майже чверть століття діє ДП санаторій «Озерний» ЗАТ «Укрпрофздравниця». На базі санаторію створені умови для використання всіх видів кліматолікування.

Профіль:

В санаторії функціонує реабілітаційне відділення для хворих після гострого інфаркту міокарда, осіб, які приймали участь у ліквідації наслідків аварії на ЧАЕС, лікують хвороби органів системи кровообігу, дихання, нервної та кістково-м'язової систем. Проводиться реабілітація вагітних з екстрагенітальною патологією.

Методи лікування:

- мінеральні хлоридно-натрієві ванни;
- лікувальні масажі;
- кислородні ванни;
- грязьові аплікації;
- бальнеотерапія

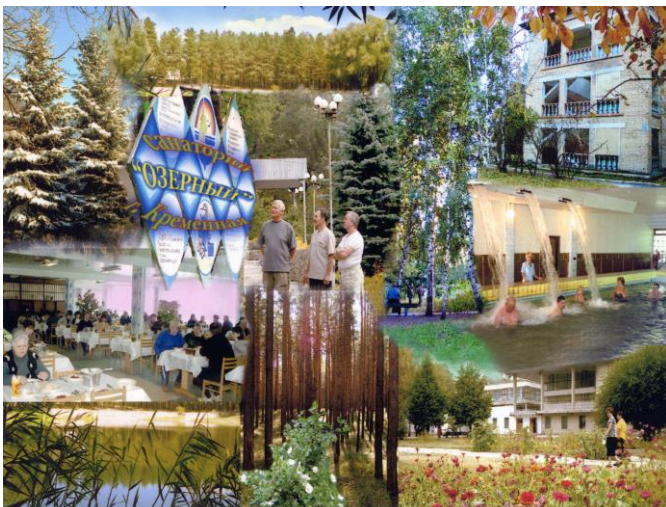

Контакти об'єкту:

м. Кременна, вул. Санаторна, 1

Телефони об'єкту

(06454) 3-11-79, 3-10-40

БАЗА ВІДПОЧИНКУ "СОСНОВИЙ БІР"

**Луганська область,
м. Кременна**

База відпочинку знаходиться серед соснового бору поблизу санаторія «Озерний». Надання послуг тимчасового розмішування на період відпустки та іншого тимчасового проживання. Постачання готових страв для подій. Надання послуг з проведення семінарів та інших подій, а також проведення урочистих подій (весілля, сімейне свято тощо).

Пропонується відпочинок у 1 і 2 кімнатних комфортабельних номерах з холодильником, телевізором, кондиціонером, гарячою водою. На території бази є альтанки, дитячий майданчик, тенісний корт, майданчики під бадмінтон, футбол та волейбол, а також шашки, шахи, нарди.

Профіль:

Надання послуг тимчасового розміщення на період відпустки та іншого тимчасового проживання. Постачання готових страв для подій. Надання готельних послуг. Надання послуг з проведення семінарів та інших заходів, а також проведення урочистих подій (весілля, сімейне свято тощо).

Ціна:

Вартість проживання залежить від умов розміщення:

- стандарт - 250 грн/доба
- полу-люкс - 300грн/доба
- люкс - 350грн/доба
- апартаменти - 700 грн/доба
- харчування – згідно меню (комплекс або замовлення)

Контакти об'єкту:

м. Кременна, вул. Санаторна, 21А

Телефони об'єкту

+38 066-774-38-57

+38 067-199-37-57

(06454) 3-11-30

ГОТЕЛЬНИЙ КОМПЛЕКС «ПРИЛІСНЕ»

Луганська область,

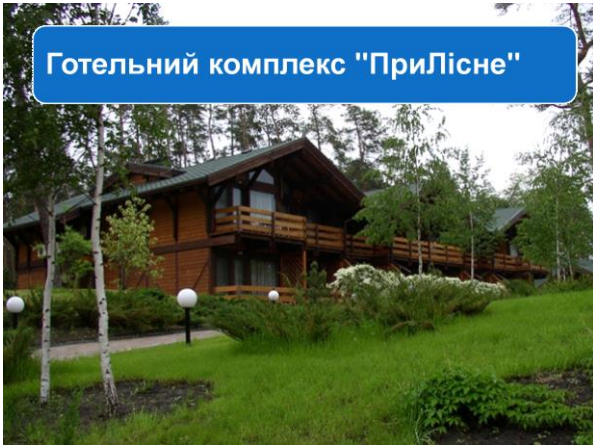

Готельний комплекс "ПриЛісне"

м. Кременна

Комплекс розташований на березі озер Мала і Велика Перерва в лісовій хащі.

Готельний комплекс забезпечено комфортабельними номерами європейського рівня.

До послуг відпочиваючих пропонується критий басейн, фінська сауна, тренажерний зал, більярд, ресторан та спеціально облаштований конференц-зал.

Профіль:

Надання послуг тимчасового розміщення на період відпустки та іншого тимчасового проживання. Надання готельних послуг. Надання послуг з проведення семінарів та інших заходів, а також проведення урочистих подій (весілля, сімейне свято тощо).

Ціна:

Вартість від 800 грн. за номер

Контакти об'єкту:

м. Кременна, вул. Санаторна, 26

Телефони об'єкту
+38 067-620-6200

ПОЗАМІСЬКИЙ ЗАКЛАД ОЗДОРОВЛЕННЯ ТА ВІДПОЧИНКУ "МРІЯ"



Луганська область,
м. Кременна

Дитячий табір розташований за межами міста в мальовничому куточку соснового бору, де сухе чисте повітря сприяє загальному зміцненню організму, лікуванню дихальної та серцево-судинної систем.

Матеріально-технічна база закладу складається з діючих спальних корпусів, столової, з приміщенням для відпочинку на 400 осіб, адмінбудівлі.

На території закладу є дитячі майданчики, басейни. Поряд з закладом знаходиться чисте лісове озеро з впорядкованим пляжем.

Профіль:

Оздоровлення дітей в літньо-оздоровчий період.

Ціна:

Вартість путівки за 1 зміну від 3400грн.

Контакти об'єкту:

м. Кременна, вул. Санаторна, 25



Телефони об'єкту
+38 099-3246158

БАЗА ВІДПОЧИНКУ «ЛІСОВА ПОЛЯНА»

**Луганська область,
м. Кременна**

База відпочинку знаходиться серед соснового бору.

До озера Підпісочного 800 м.

На території бази літні будиночки з двох, трьох та чотирьох місцевими номерами.

Також на території спортивний та дитячий майданчики, кухня, їдальня, магазин, літній душ, надвірний туалет. Є місця для кемпінгу, паркування та пікніку.

Для відпочиваючих є пропозиції активного відпочинку: піші, велосипедні та водні походи (на байдарках по р.Сіверський Донець), походи по Кременським лісам.

Прокат туристичного обладнання.

Профіль:

База відпочинку для сімейного відпочинку, проведення дитячих та молодіжних таборів, корпоративів.

Ціна:

Від 50 грн до 80 грн за добу

Контакти об'єкту:

м. Кременна, вул. Санаторна, 23

Телефони об'єкту
+38 050-929-17-05

БАЗА ВІДПОЧИНКУ «УГОЛЬОК» КОМУНАЛЬНОГО ПІДПРИЄМСТВА ОЗДОРОВЧО-ТУРИСТИЧНИЙ ЦЕНТР «ЛІСОВА КАЗКА»



**Луганська область
м. Кременна**

Розташований у лісовому масиві на березі озера Чернікове. База відпочинку включає двоповерхову будівлю. Одночасно можуть відпочивати до 50 осіб. На території бази знаходяться альтанки,

На даний час будинок відпочинку знаходиться на реконструкції.

Профіль:

Надання послуг тимчасового розміщення на період відпустки та іншого тимчасового проживання.

Контакти об'єкту:

м. Кременна, вул. Серебрянська, 10

БУДИНОК ВІДПОЧИНКУ «БУДИНОК МИСЛИВЦЯ»

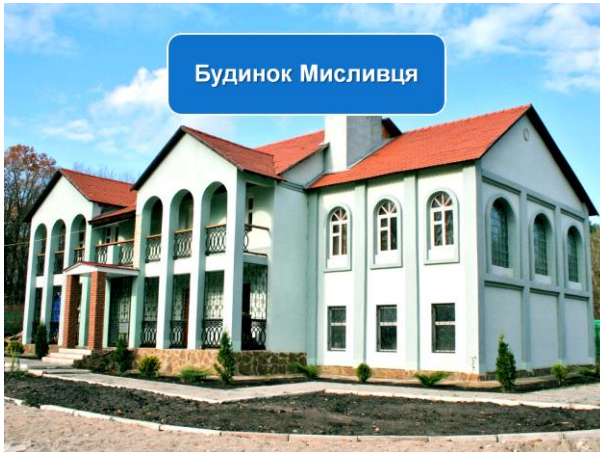

Луганська область,
м. Кремінна

Будинок розташований на березі озера Чернікове, забезпечений комфортабельними номерами. До послуг відпочиваючих пропонується: лазня, мангал, дерев'яна альтанка, дитячий майданчик.

Профіль:

Надання послуг тимчасового розміщення на період відпустки, відпочинок на природі, рибальство та інш.

Ціна:

Від 90 грн. за добу

Контакти об'єкту:

м. Кремінна, вул. Серебрянська, 11

Телефони об'єкту
(06454) 3-15-95

ПОЗАМІСЬКИЙ ЗАКЛАД ОЗДОРОВЛЕННЯ ТА ВІДПОЧИНКУ «СОСНОВА РОЩА»



Луганська область,
м. Кремінна

Дитячий табір розташований за межами міста в сосновому бору, де сухе чисте повітря сприяє загальному зміцненню організму.

Матеріально-технічна база закладу складається з діючих спальних корпусів, столової, з приміщенням для відпочинку на 60 осіб, адмінбудівлі.

На території закладу є дитячі майданчики, поряд з лісовим озером впорядкованим пляжем.

Профіль:

Оздоровлення дітей в літньо-оздоровчий період.

Контакти об'єкту:

м. Кремінна, вул. Санаторна,

ТУРИСТИЧНА БАЗА ВІДПОЧИНКУ «ЗОРЯ»



**Луганська область,
м. Кремінна**

База відпочинку знаходиться серед соснового бору. На території бази літні будиночки з двох, трьох та чотирьох місцевими номерами. Також на території спортивний та дитячий майданчики, кухня, їдальня, магазин, літній душ, надвірний туалет. Є місця для кемпінгу, паркування та пікніку.

Профіль:

Надання послуг тимчасового розміщення на період відпустки та іншого тимчасового проживання.

Контакти об'єкту:

м. Кремінна, вул. Санаторна

Телефони об'єкту
+38 050-708-25-80

БАЗА ВІДПОЧИНКУ «ЗЕЛЕНА ВІЛЛА»



**Луганська область,
м. Кремінна**

База відпочинку «Зелена вілла» розташована на березі озера, в лісовому масиві міста Кремінна поблизу санаторію «Озерний».

У розпорядженні відпочиваючих: упорядкована територія закритого типу, велика альтанка з піччю і барбекю, зручна парковка для особистого транспорту, гойдалка, ігровий майданчик, річний каркасний басейн, баня - сауна.

На відстані 800 метрів від бази розташоване озеро Підпесочне.

Проживання у номерах двоповерхового дерев'яного котеджу (на 12 осіб).

У котеджі є кухня для самостійного приготування їжі, обладнана газовою плитою, мікрохвильовою піччю, електрочайником і набором посуду та великою літньою альтанкою з барбекю і піччю для приготування рідких страв (юшки, каші).

Профіль:

Відпочинок вихідного дня, пікнік, святкування будь-яких подій невеликою компанією, сімейний відпочинок з

дітьми.

Контакти об'єкту:

м. Кремінна, вул. Санаторна, 1

Телефони об'єкту +38 095-35-67-751

Спортивно-оздоровчий комплекс «Айдар»

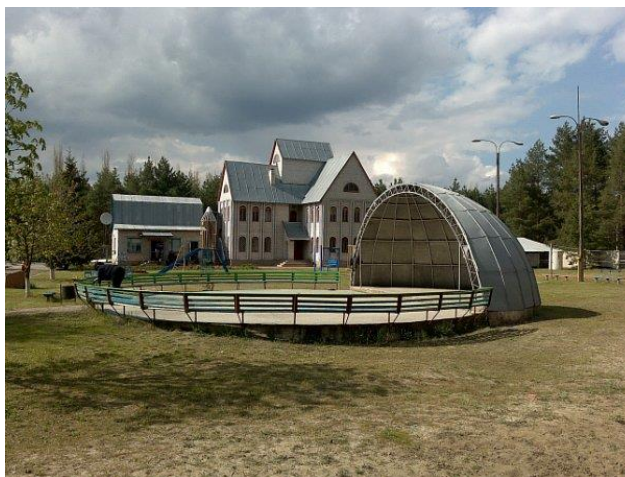

Спортивно-оздоровчий комплекс «Айдар» знаходиться в с. Риб'янцеве, Новопковського району в оточенні хвойного лісу, поблизу знаходиться річка Айдар. Тут можна гарно відпочивати дорослим і дітям, а також підвищити життєвий тонус і працездатність. Для дітей є дитячий майданчик і пляж на березі річки «Айдар».

Контакти об'єкту:

СОК «Айдар»:

с.Риб'янцево, Новопковський район

Ціни від 110-250 грн.

Телефони об'єкту

(06463)9-67-90

Новопсковський санаторій «Перлина»



Санаторно-курортне заклад розраховано на 120 ліжок-місць.
Здатне оздоровлювати 2500 пацієнтів на рік

Санаторій «Жемчужина» розташований на південно-сході Луганської області, в селищі міського типу Новопсков, в оточенні хвойного лісу. Поруч із санаторієм протікає річка Айдар.

Санаторій оснащений сучасною діагностичною і лікувальною базою для санаторно-курортного оздоровлення, а також SPA-комплексом. Тут є два власних джерела мінеральної води для зовнішнього і внутрішнього застосування. Одне з нововведень в оздоровниці - бювет з Моршинської мінеральної водою. Тим, кому підходить ця мінеральна вода, тепер не доведеться їхати через всю Україну, в Моршин, щоб відвідати джерело - достатньо приїхати в Новопсковський санаторій «Жемчужина» та включити її в курс лікування. У луганській оздоровниці можна не тільки поправити здоров'я і поліпшити самопочуття, але також добре відпочити, підвищити життєвий тонус і працездатність. Для цього є тури вихідного дня тривалістю від одного до шести днів.

Профіль санаторію. Новопсковський санаторій «Перлина» спеціалізується на лікуванні захворювань:

- шлунково-кишкового тракту (хронічні гастрити і коліти, хронічні холецистити, холангіти, виразкова хвороба шлунка та дванадцятипалої кишки, дискінезія жовчовивідних шляхів, ожиріння, цукровий діабет);
- опорно-рухового апарату (артрити, поліартрити, остеохондроз, спондилоартроз, деформуючий артроз, остеомієліт, тендовагініт, міозит, порушення постави);
- периферичної нервової системи (радикуліт, радикулоневрит, поліневрит, неврит лицьового і потрійного нервів, плескіт і ін.);
- органів дихання (хронічний бронхіт, фарингіт, тонзиліт, антракосилікоз, ларингіт).

Оздоровчі процедури та методи лікування.

- прийом всередину хлоридно-натрієвої мінеральної води малої мінералізації з місцевого джерела, а також Моршинської мінеральної води;
- лікувальні ванни на основі ропи;
- різні види масажу (в тому числі медовий масаж, масаж Гуа-ша, самурайський масаж бамбуковими віниками, індійський масаж обличчя, китайський масаж ніг);
- фітотерапія;
- електросвітлоліку;
- фізіотерапія;
- лікувальні гімнастики;
- високотонна терапія;
- ультразвукова терапія;
- гідроклонотерапія;
- лазеротерапія;
- голкорексфлексотерапія;
- лікування полтавським бішофітом;
- таласотерапія;
- вуглекислі сухі ванни

Ціни: від 400-600 грн.

Адреса санаторію: смт. Новопокров, вул. Леніна, 218,

тел + 38 (095) 928 73 77; (06463) 2 19 93; 2 41 99,

e-mail: jemchug-66@mail.ru

База відпочинку «Грайда»



Луганська обл., с. Шипилівка

Прийом громадян для літнього та зимового відпочинку

Ціни 250 – 300 грн

Послуги:

- 4 двомісні номери;
- 5 двомісних літніх номерів;
- басейн (на даний час у стадії реконструкції);
- пляж, причал;
- сауна, вартість 120 гривень за годину;
- прокат моторного катамарану, вартість 300 гривень за годину і більше (в залежності від вартості пального)
- літня їдальня.

Ціна:

(в залежності від номерів)

- 4 двомісні номери (у номері кондиціонер, холодильник, телевізор, санвузол) вартість номеру 300 гривень за добу;
- 5 двомісних літніх номерів (у номері санвузол, холодильник) вартість номеру 250 гривень за добу.

Контакти об'єкту:

Луганська обл., Попаснянський район, с. Шипилівка

Телефони об'єкту:

+38 096-188-25-60

Санаторій - профілакторій «Привілля»



Луганська область

сел. Білогорівка

Ціни: вартість путівки становить 13560,00 грн. (3 ПДВ) на 21 день. Можливі варіанти надання оздоровчих послуг на 7, 14 і ін. К-ть днів (за бажанням). Вартість в добу 645,7 грн.

Профіль: лікувально-оздоровчий

Пропонуємо Вам 2 - х і 3 - х місні номери з TV, санвузлом і гарячою водою. В санаторії організовано 3-х разове харчування.

Методи лікування:

Здравниця має потужну лікувальну базу, яка дозволить відновити здоров'я і імунітет організму.

1. Ванне відділення з соляними, хвойними, перловими ваннами і гідромасажем.
2. Тренажерний зал з комплексом тренажерів, що дозволяє працювати над будь-якими групами м'язів.
3. Душова кафедра з циркулярним, дощовим, висхідним душем і душем «Шарко».
4. Сауна з басейном - купіллю.
5. Масаж.
6. Зал лікувальних укутувань із застосуванням бішофіту, хвойного концентрату, морської солі і настоїв лікарських трав.
7. електрогрязьові процедури з використанням бруду слов'янського родовища.
8. Теплолікування озокеритом.
9. Кабінет ароматерапії.
10. Лікування шлунково - кишкового тракту і органів дихання із застосуванням відварів лікарських трав.
11. Лікування органів дихання із застосуванням інгаляцій і ультрафіолетового випромінювання.
12. Фізіотерапевтичний кабінет, укомплектований обладнанням, що дозволяє проводити:
 - Місцеву дарсанвалізацію для лікування шкірних захворювань, захворювань органів дихання, захворювань м'язів, суглобів, сухожилів, захворювань артерій і вен;
 - Дециметровхвильова терапія для лікування бронхітів, артритів, бурситу, попереково - крижового радикуліту, простатиту (гострого, хронічного, в стадії затухаючого загострення), гінекологічних захворювань, захворювань вуха, горла, носа;
 - Магнітотерапію для зняття больових синдромів пов'язаних із захворюваннями периферичної нервової системи, патологій суглобів.
 - Електрофорез із застосуванням різних лікарських препаратів;

УВЧ - терапію для місцевого лікувального впливу електро - магнітним полем ультрависокої частоти;

- Низькочастотну терапію синусоїдальні модульовані імпульсами для лікування больових станів,

що виникли в результаті розтягувань, травм, а також різних нервово - м'язових захворювань зі спазмами м'язів;

- Оздоровчий масаж Healthy Swinger при викривленні хребта, болі в м'язах, прострлі, подагрі, артриті, для зняття напруги, поліпшення стану хребта, стимуляції симпатичних нервів, для посилення кістково-мозкових клітин формують кров, для зниження жиру, втрати ваги і активізації внутрішніх органів;

- Лазеротерапію методом впливу на тканини і клітини організму видимого квантового і невидимого інфрачервоного випромінювань.

Курс лікування становить 21 - 18 днів. Для проведення дозвілля пропонуються настільний теніс, шахи, шашки, доміно, проводяться танцювальні вечори. Для бажаних влаштувати пікнік на природі ми пропонуємо мангал і шампура. Крім усього цього, прості піші прогулянки по березі Сіверського Дінця і чисте повітря (санаторій знаходиться далеко від промислових об'єктів нашого регіону) принесуть тільки користь здоров'ю.

Контакти об'єкту:

Луганська область, сел. Білогорівка, на березі р. Сіверський Донець, на кордоні Кременського заповідника.

Телефони об'єкту: З питань придбання путівок в санаторій - профілакторій «Привілля» ПАТ «Лисичанськвугілля» +380997108166; (06453) 9-63-79.

Сватівський районний комунальний позаміський заклад оздоровлення та відпочинку «Гончарівський»



Сватівський районний комунальний позаміський заклад оздоровлення та відпочинку „Гончарівський” розташований в центрі мальовничого села Гончарівка на відстані 7 км від міста Сватове Луганської області.

Заклад займає територію близько 2 га. У 3 спальних корпусах знаходяться 5 душових кімнат, нічні туалети, гігієнічна кімната для дівчат, ігрові кімнати. Розрахункова потужність – 125 вихованців у зміну.

Спальні кімнати розраховані від 10 до 14 ліжок. Вода в душових нагрівається незалежними бойлерами, подається двома гідро-джетами, вода в таборі проходить обробку фільтром австрійського виробництва. На вулиці біля спальних корпусів є умивальники на 14 кранів кожен.

Купання в таборі здійснюється у двох плавальних басейнах.

Для проведення масових заходів використовується літня естрада та актова зала. Заклад має в наявності аудіо , ДВД апаратуру, плазмові телевізори, підключені до супутникової антени.

Цілодобово в таборі знаходяться лікар, медична сестра та черговий працівник міліції. Забезпеченість медикаментами згідно нормативів.

Вартість путівки – 3000 грн

Контакти: 92631 Луганська область, Сватівський район, с.Гончарівка, вул.Гайового

Директор: Ананченко Галина Миколаївна тел. +380507609047, +380509481748

Санаторій "Водолікарня"



Луганська область,
м Старобільськ.

Лікування остеохондрозів, артрозів, артритів, сколіозів, посттравматичних станів, нервових хвороб, псоріазу, аднекситів, простатитів, анкілозуючого спондилоартриту, (Хвороба Бехтерева).

Ціни: 1350-2500 грн.

Профіль:

Лікування остеохондрозів, артрозів, артритів, сколіозів, посттравматичних станів, нервових хвороб, псоріазу, аднекситів, простатитів, анкілозуючого спондилоартриту, (Хвороба Бехтерева).

Методи лікування:

- мінеральні хлоридно-натрієві ванни;
- лікувальні масажі;
- кіслородні ванни;
- грязьові, сірководневі аплікації;
- голкорексотерапія;

Ціна:

Вартість путівки залежить від умов проживання:

- 3-х і 4-х місний номери - 3300 грн
- 1-а й 2-х місний номери - 4400 грн
- Номери люкс - 5500 грн,

Контакти об'єкту:

м. Старобільськ, вул. Набережна, 3,

Телефони об'єкту

+38 050 228 80 60

Телефони туроператорів з якими працює:

044 525 30 70

Позаміський дитячий заклад оздоровлення та відпочинку
«ЛІСОВА «ГАЛЯВИНА»



розташований: урочище «Лісковий», в 3-х км. від с. Лісна Поляна, смт. Марківка – 5 км., районна лікарня – 6 км.

Дитячий оздоровчий табір літнього функціонування.

Розрахункова місткість дитячого оздоровчого табору: 100 чол., кількість змін 4 x 21 день.

Площа у м. кв. на одну дитину у спальні: 6 м. кв., кількість місць у спальній кімнаті: для молодших школярів – 4, для старших школярів – 5.

Територія табору: 1,6 га, площа на одну дитину: 160 м. кв;

Табір забезпечений необхідним технічним та спортивним обладнанням, меблями, інвентарем, телекомунікаціями, має зручний під'їзний шлях, а також укомплектований кваліфікаційним педагогічним, медичним та обслуговуючим персоналом.

Орієнтовна вартість путівки на 21 день: 3000 грн. (вартість 2015 року).

Бази відпочинку, санаторії, дитячі заклади оздоровлення та відпочинку, які на даний час не функціонують у зв'язку з проведенням АТО та/або потребують відновлення

№ з/п	Назва туристичного об'єкту на території	Найменування суб'єкту господарювання	Ідентифікаційний номер юридичної/фізичної особи (код ЄРДОУ тощо)	Місце розташування туристичного об'єкту	Форма власності туристичного об'єкту	Короткий опис туристичного продукту, який надається	Вид туризму	Сезонність надання туристичних послуг (на весні, восени, влітку, в зимовий період чи цілий рік)	Примітка	Контакти
Всього 30 закладів потребують відновлення										
1	Комунальний позаміський заклад оздоровлення та відпочинку «Зоря» Біловодського району Луганської обл	Комунальний позаміський заклад оздоровлення та відпочинку «Зоря»	36880043	92833, Луганська область, Біловодський район, с. Данилівка, вул. Кооперативна,1	комунальна			влітку		
2	«Санаторій «Озерний»	державне підприємство «Санаторій Озерний» ЗАТ лікувально-оздоровчих закладів профспілок України «Укрпрофоздоровниця»	02649153	92900, Луганська обл., м. Кремінна, вул. Санаторна, 1	державна	розміщення (в корпусах), лікування, оздоровлення, харчування (їдальня), транспортні послуги (автобус), екскурсійні послуги	лікувально-оздоровчий	434 чол	*	Мамчур Ольга Павлівна +380955182989
3	База відпочинку «Угольок»	комунальне підприємство «Оздоровчотуристичний центр «Лісова казка»	25367345	92900, Луганська обл., м. Кремінна, вул. Сребрянська, 10	комунальна	розміщення (корпус), оздоровлення, харчування (їдальня)	сімейний	40 чол	*	*
4	База відпочинку	ПП Шимко О.М.	2144125474	92900, Луганська обл., м. Кремінна,	приватна	розміщення (будиночки)	сімейний	12 чол	*	*

	«Зелена вілла»			вул. Санаторна, 1		відпочинку) ,оздоровлен ня, харчування (ідальня).				
5.	База відпочинку ТОВ «Екотех»	ТОВ «Екотех»	21817142	Луганська обл., Попаснянський район, с. Шипилівка	приватна	розміщення та відпочинок	сімейний та для співробітників підприємства	літній сезон	база відпочинку знаходиться у стадії відновлення після влучання снаряду під час бойових дій 2014 року. На теперішній час прийом людей не ведеться	+38050472 4869
6.	База відпочинку ПАТ «Рідкісні Гази»	ПАТ «Рідкісні Гази»	00153301	Луганська обл., Попаснянський район, с. Шипилівка	приватна	розміщення та відпочинок	для співробітників підприємства	літній сезон	база відпочинку потребує ремонту. На даний момент обслуговує тільки працівників підприємства на короткий час	+38050742 0499
7.	База відпочинку ВАТ «Армопласт»	ВАТ «Армопласт»	04681296	Луганська обл., Попаснянський район, с. Шипилівка	приватна	розміщення та відпочинок	для співробітників підприємства	літній сезон	база відпочинку потребує ремонту. Прийом людей не ведеться	+38050946 5673
8.	База відпочинку ЗАТ «Лисичанськспецбуд»	ЗАТ «Лисичанськспецбуд»	03385911	Луганська обл., Попаснянський район, с. Шипилівка	приватна	розміщення та відпочинок	для співробітників підприємства	літній сезон	на теперішній час прийом людей не ведеться	
9.	База відпочинку «Рассвет»	СК «Хімік» ЗАТ «Северодонецьке об'єднання «Азот»	21830272	Луганська обл., Попаснянський район, смт. Білгорівка	приватна	розміщення та відпочинок	сімейний та для співробітників підприємства	літній сезон	база відпочинку потребує ремонту. На даний момент обслуговує тільки працівників підприємства на короткий час	+38095613 1429
10.	База відпочинку «Уют рыбака»	ТОВ «Спецконтракт»	22944575	Луганська обл., Попаснянський район, смт. Білгорівка	приватна	розміщення та відпочинок	для співробітників підприємства	літній сезон	на теперішній час прийом людей не ведеться	Київ 566-45-40
11.	Попаснянський міжтериторіальний позаміський заклад оздоровлення та відпочинку «Салют»	комунальна власність територіальної громади м. Попасна	33224975	Луганська обл., Попаснянський район, смт Врубівка	комунальна	розміщення відпочинок харчування оздоровлення		літній сезон	на теперішній час прийом людей не ведеться, заклад потребує ремонту після влучання снаряду	(06474) 2-08-71
12.	База	Луганське	–	Луганська обл.,	–	–	–	літній сезон	на теперішній час прийом	–

	відпочинку «Енергетик»	енергетичне об'єднання м. Стаханів		Попаснянський район, смт Нижнє					людей не ведеться	
13.	База відпочинку «Сіверський Донець»	ДП «Первомайськ вугілля»	32320594	Луганська обл., Попаснянський район, смт Нижнє, вул. 50 р. Жовтня, буд. 55а	державна	розміщення, харчування	сімейний	літній сезон	на теперішній час прийом людей не ведеться, заклад потребує ремонту після влучання снаряду	+38095330 52 65, +38095 519 26 28
14.	ВП «Дитячий заміський заклад оздоровлення та відпочику ім.О.Кошового	ДП «Первомайськ вугілля»	32320594	Луганська обл., Попаснянський район, смт Нижнє	державна	розміщення відпочинок харчування оздоровлення	для дітей	літній сезон	на теперішній час прийом людей не ведеться, заклад потребує ремонту після влучання снаряду	+38050226 1017
15.	Дитячий оздоровчий табір «Чайка»	Луганське ПАТ «Підряд-Агро»	03368157 Луганське ПАТ «Підряд-Агро»	Старобільський район, с. Чмирівка, вул. Соснова, 1	приватне	оздоровлення дітей		червень-серпень		
16.	ТОВ Дитячий оздоровчий заклад санаторного типу «Сосновий»		00705640 Кононова О.І.	Старобільський район, с. Чмирівка, пров. Сосновий	приватне	оздоровлення дітей		червень-серпень		
17.	Дитячий оздоровчий табір «Енергетик»		ВАТ Луганське енергетичне об'єднання	Старобільський район, с. Чмирівка, вул. Соснова	державне	оздоровлення дітей		червень-серпень		
18.	ДОТ «Ялинка»		ДП «Донбас-Антрацит, Шахта-Міусинська»	Старобільський район, с. Чмирівка, вул. Соснова	державне	оздоровлення дітей		червень-серпень		
19.	«Альянс» дитячий оздоровчий табір	Сєверодонецька міська рада	26204220	сел. Борівське (район оз. Ведмеже);	комунальна		Організація досугу	влітку		(06452) 3-00-63
20.	Дитяча установа оздоровлення та відпочику ім. Ю.О.Гагаріна	ПАТ «Сєверодонецьке об'єднання АЗОТ»		сел. Щедришеве			організація досугу	влітку		(0645) 71-45-80
21.	База відпочинку «Дубрава»			Станично-Луганський район	приватна	організація досуга	зелений туризм	цілий рік		немає
22.	База			Станично-	приватна	організація	зелений	цілий рік		немає

	відпочинку «Лісова казка»			Луганський район смт. Петропавлівка		досуга	туризм			
23.	Зелена садиба «Дім на висілках»	Стебаков Андрій Миколайов ич		Станично- Луганський район, смт. Станиця Луганська-2, вул. Пушкіна №64	приватна	організація досуга	зелений туризм	цілий рік		немає
24.	Зелена садиба «Екстрім»	Козлов Віталій Петрович		Станично- Луганський район, с. Болотене, вул. У. Громовой №43	приватна	організація досуга	зелений туризм	цілий рік		немає
25.	Зелена садиба «Джура-Дон»	Мішин Олександр Олександро вич		Станично- Луганський район, с. Болотене, вул. У. Громовой №19а	приватна	організація досуга	зелений туризм	цілий рік		немає
26.	Креативний клуб активного відпочинку «Prado de Sol»			Станично- Луганський район	приватна	організація досуга	зелений туризм	цілий рік		немає
27.	Пляжний клуб «Бора-Бора»	Стороженко Світлана Анатоліївна		Станично- Луганський район, с-ще. Вільхове, вул. Сонаячна №119	приватна	організація досуга	зелений туризм	цілий рік		+38095122 0559
28.	Заміський клуб «Аква-Ягуар»	Герцева Ольга Євгенівна		Станично- Луганський район, с. Валуйське, вул. Озерна	приватна	організація досуга	зелений туризм	цілий рік		немає
29.	Озеро «Чистеньке»			Станично- Луганський район, с. Болотене	приватна	організація досуга	зелений туризм	цілий рік		немає
30.	Санаторій - профілакторій «Сосновий»	регіональна філія «Донецької залізниці» ПАТ «Укрзалізни ця» Головний лікар- Кушнір Віталій Ігоревич	40150216	Станично- Луганський район, с. Макарове вул. Річна №1		лікувально- оздоровчий	лікуваль но- оздоровч ий	цілий рік		немає